東京都町村
ミニガイド

◆

令和７年度版

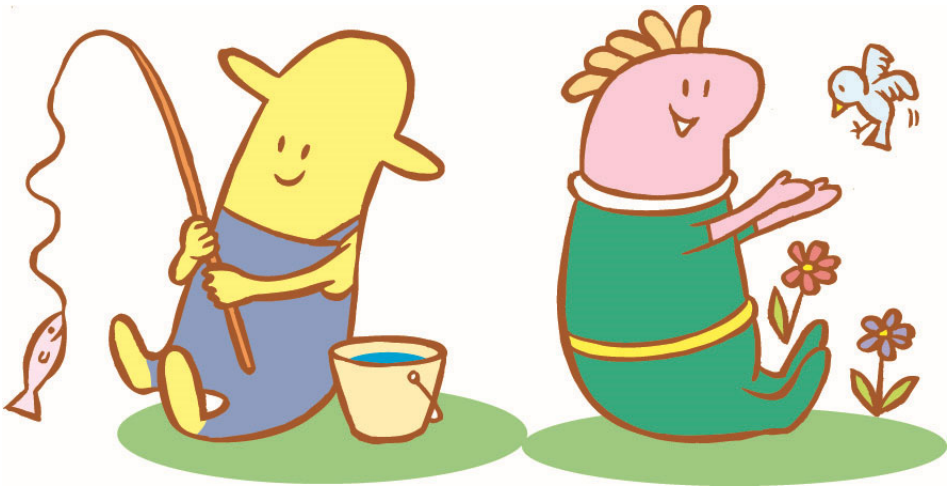

TOVIES

東 京 都 町 村 会

東京都行政区画図

23区、26市、5町、8村

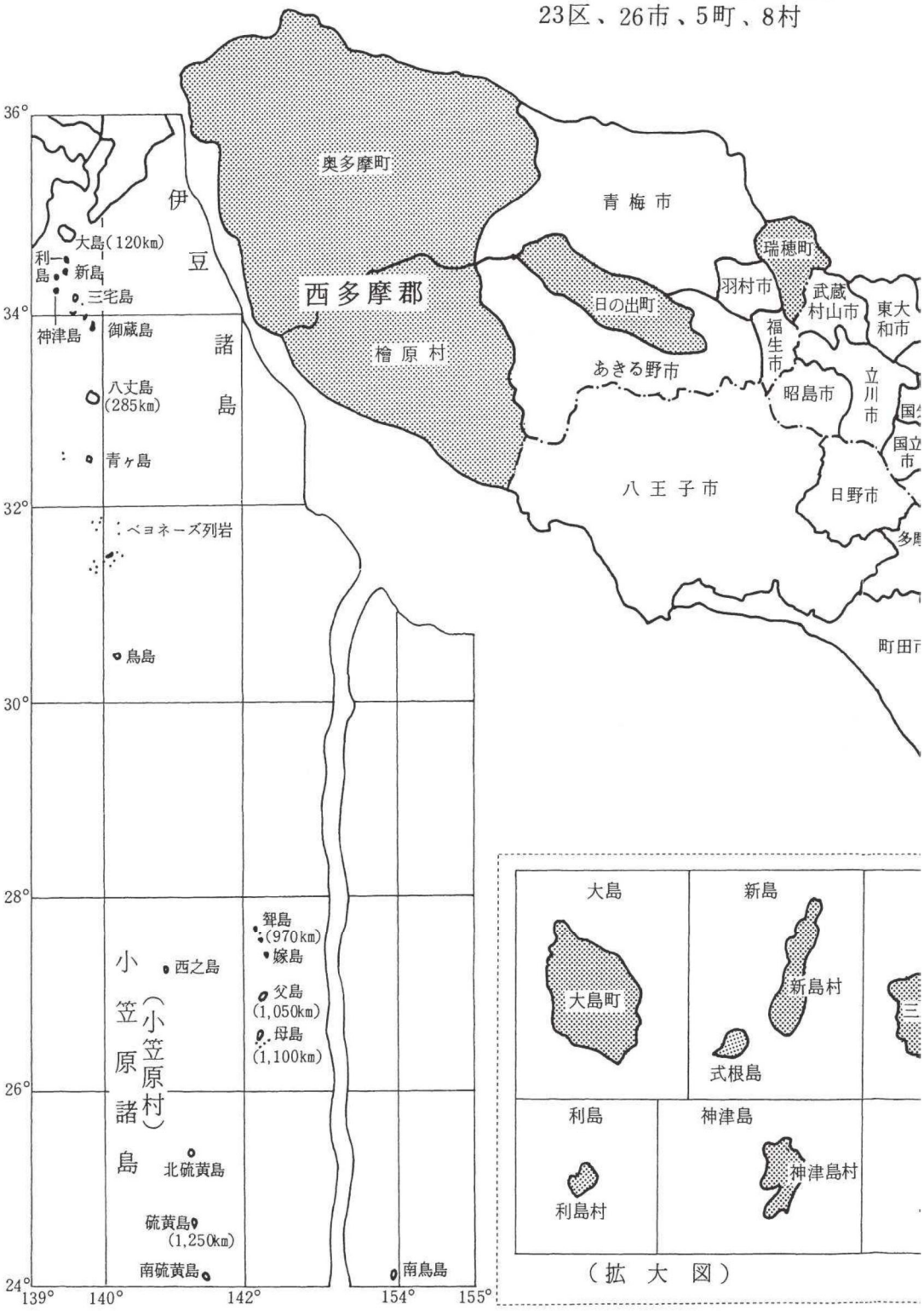

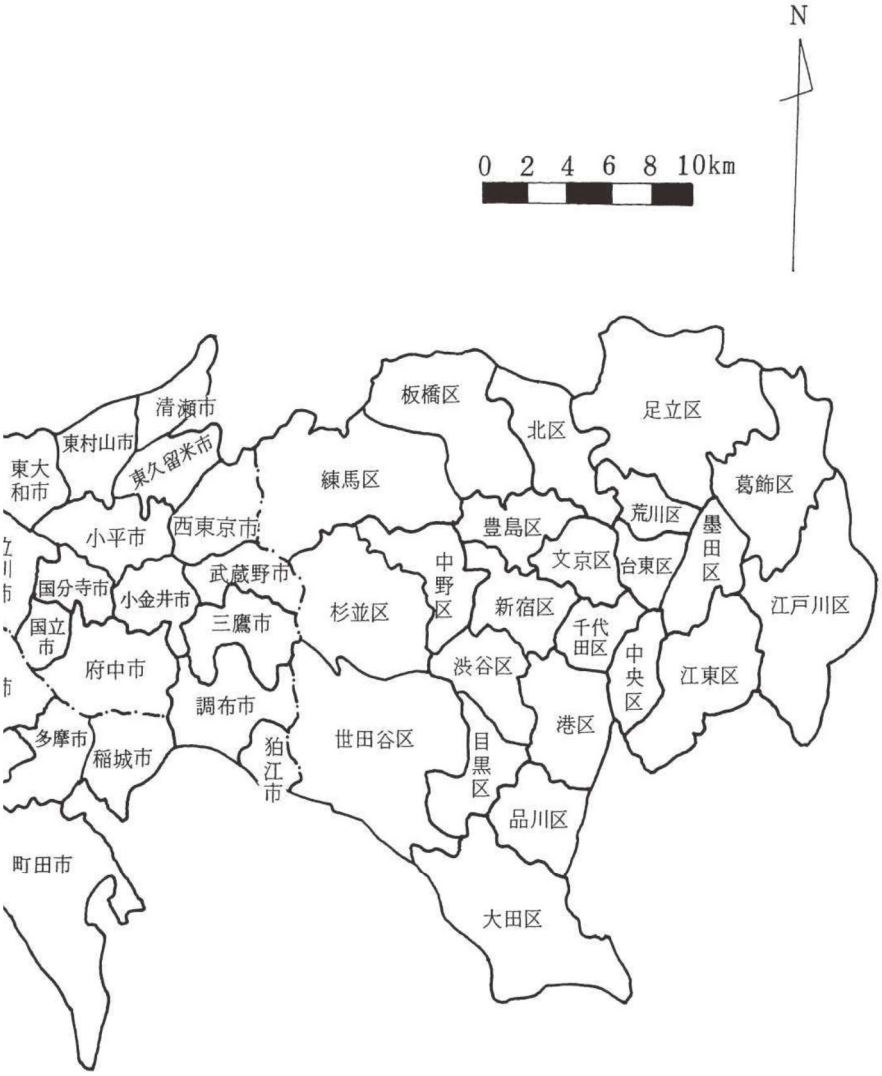
N
0 2 4 6 8 10km
清瀬市
東村山市
東久留米市
東大和市
小平市
西東京市
国分寺市
小金井市
武蔵野市
国立市
三鷹市
府中市
調布市
多摩市
稲城市
狛江市
町田市
練馬区
板橋区
北区
足立区
葛飾区
荒川区
墨田区
豊島区
文京区
台東区
中野区
杉並区
新宿区
千代田区
中央区
江戸川区
江東区
渋谷区
港区
世田谷区
目黒区
品川区
大田区

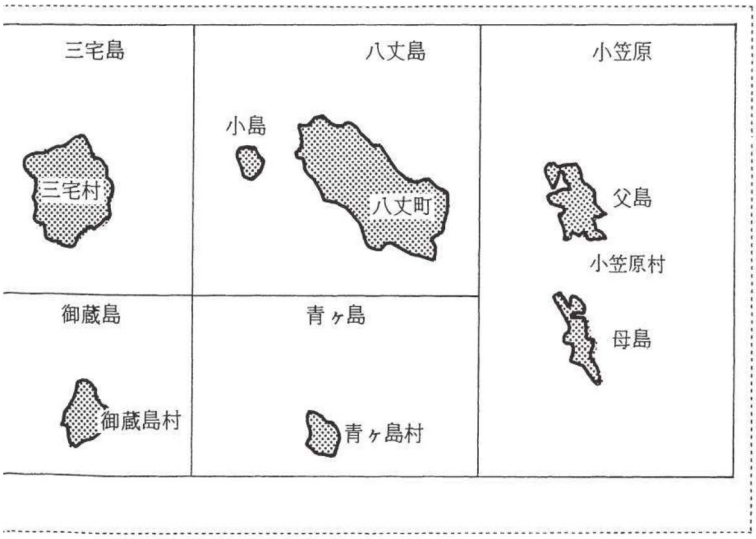
三宅島
三宅村
八丈島
小島
八丈町
小笠原
父島
小笠原村
母島
御蔵島
御蔵島村
青ヶ島
青ヶ島村

■ 目　次 ■

地　　図

1　町村別概要　1
瑞 穂 町　2
日の出町　4
檜 原 村　6
奥多摩町　8
大 島 町　10
利 島 村　12
新 島 村　14
神津島村　16
三 宅 村　18
御蔵島村　20
八 丈 町　22
青ヶ島村　24
小笠原村　26
2　関 係 資 料　29
(1) 町村関係名簿　30
(2) 町村別組織図･職員名簿　57
(3) 東京都総務局行政部職員名簿　90
(4) 一部事務組合等の現況　91
(5) 町村会の概要　97
(6) 東京都町村会関連団体の概要　100
(7) 東京都人口の推移　107
(8) 都道府県別市区町村数一覧　110

注.　本書で特に記載がないものは、令和７年７月１日現在のデータである。

1　町村別概要

みずほまち
瑞穂町

すみたいまち　つながるまち　あたらしいまち

所在地　〒190-1292
東京都西多摩郡瑞穂町大字箱根ケ崎 2335 番地
電　話　042-557-0501
ＦＡＸ　042-556-3401
ＵＲＬ　https://www.town.mizuho.tokyo.jp/

面　積　16.85 ㎢	**沿　革**
姉妹・友好都市提携 米国カリフォルニア州モーガンヒル市 (H18.7.3)	S 15.11.10　箱根ヶ崎村外三ヵ村合併瑞穂町誕生 S 33.10.15　埼玉県入間郡元狭山村が編入
町　長　山﨑（やまざき）　栄（さかえ）　(67 歳) （任期 R11.5.15）第 1 期目 **副町長**　栗原　裕之（任期 R7.9.30） **教育長**　大井　克己（任期 R9.4.14）	**議　会** 議　長　小川　龍美 副議長　下澤　章夫 議員数　14 人 条例定数　16 人 任期　R9.4.30
職員数　全部門 226 人（R7.4.1 現在） 普通会計　206 人 一般行政　176 人 特別行政　30 人 その他会計　20 人	党派構成 自 公 立 共 無 他 0 3 1 1 9 0

概要

◆人口

区　分	人　口	世帯数
H12.10.1（国調）	32,892 人	10,757
H17.10.1（国調）	33,691 人	11,837
H22.10.1（国調）	33,497 人	12,369
H27.10.1（国調）	33,445 人	13,192
R 2.10.1（国調）	31,765 人	13,017
R 7. 4.1（住基）	31,966 人	15,573

◆人口動態(R2 国調)

人口密度	1,885.2 人/㎢
人口伸率	△5.0%
高齢化率	30%
昼夜間人口比率	111.2%

産業

◆産業構造(R2 国調)

区　分	就業人口	構成比
第 1 次産業	277 人	2.0%
第 2 次産業	4,370 人	31.0%
第 3 次産業	9,423 人	67.0%
計	14,070 人	100.0%

◆特産品

東京狭山茶
多摩だるま
シクラメン
東京みずほブランド

施策

◆主要施策(R7 年度)

1. 第５次長期総合計画後期基本計画の策定
2. 自治体情報ｼｽﾃﾑの標準化・共通化の推進
3. 石畑防災広場拡張整備工事事業
4. 多世代交流センター事業の推進
5. 土地区画整理事業の推進
6. 学校施設整備事業の推進

◆地域振興施策

1. 多摩都市モノレール沿線まちづくりの推進
2. 協働の窓口（みずほマッチング）による地域課題の解決
3. 公共交通事業の推進
4. 緊急輸送道路における無電柱化の推進
5. 農業・商業・工業・観光振興事業の促進
6. 箱根ケ崎駅西公有地活用の推進

財政

◆決算収支（普通会計）　（百万円）

	歳　入	歳　出
R3 年度	17,456	16,761
R4 年度	16,113	15,649
R5 年度	15,643	15,220

◆主要財政指数（R5 年度）

財政力指数	1.014
経常収支比率	92.2%
公債費負担比率	5.9%
実質公債費比率	0.9%
積立金現在高	6,432 百万円
地方債現在高	7,344 百万円

公共施設

教育	幼稚園 0 園	小学校 5 校	中学校 2 校	
文化	スカイホール等 20 館		公民館 0 館	図書館 1 館
	体育館 1 館	プール 1 箇所	競技場 3 箇所	野球場 2 球場
医療	病院(病床数) 0 院(0 床)		診療所 0 箇所	
福祉	保育所 2 所	老人福祉施設 0 所	障害者施設 4 所	
その他	みずほﾘｻｲｸﾙﾌﾟﾗｻﾞ(1)、ふれあいｾﾝﾀｰ(1)、児童館(1)、学童保育クラブ（6)、子ども家庭支援ｾﾝﾀｰ(1)、保健ｾﾝﾀｰ(1)、武道館(1)、テニス場(2)、寄り合いハウス(1)、多世代交流ｾﾝﾀｰ（1)			

観光

◆行事

行事名	時期
駅伝競走大会	1 月
さくらまつり	3 月
残堀川ふれあいイベント	5 月
夏祭り	7 月
こどもフェスティバル	9 月
スポーツフェスティバル	10 月
総合文化祭	10 月
産業まつり	11 月

◆名所・旧跡

六道山公園、狭山池公園、福正寺、御嶽神社本殿、狭山神社、圓福寺、阿豆佐味天神社、瑞穂ビューパーク、加藤塚跡地、みずほエコパーク、さやま花多来里の郷

日の出町（ひのでまち）

みんなでつくろう日の出町！ー安心、躍進、自立のまちー

所在地　〒190-0192
東京都西多摩郡日の出町大字平井 2780
電　話　042-597-0511
F A X　042-597-4369
U R L　https://www.town.hinode.tokyo.jp/

面　積　28.07 ㎢

姉妹・友好都市提携
新島村（H20.7.30）

沿　革

S 30.6.1	市町村合併促進法により旧平井村旧大久野村合併日の出村誕生
S 49.6.1	町制施行

町　長　東（ひがし）　亨（とおる）（61 歳）
（任期 R11.4.10）第 1 期目

副町長　三輪　秀寿（任期 R8.6.30）

教育長　平﨑　一美（任期 R9.12.14）

職員数　全部門 151 人(R7.4.1 現在)

普通会計	139 人
一般行政	110 人
特別行政	29 人
その他会計	13 人

議　会

議　長	平野　隆史
副議長	縄井貴代子
議員数	14 人
条例定数	14 人
任期	R9.8.31

党派構成

自	公	立	共	都ﾌｧ	無	他
0	2	1	0	1	10	0

概要

◆人口

区　分	人　口	世帯数
H12.10.1（国調）	16,631 人	4,776
H17.10.1（国調）	15,941 人	4.900
H22.10.1（国調）	16,650 人	5.461
H27.10.1（国調）	17,446 人	5,800
R 2.10.1（国調）	17,048 人	6,008
R 7. 4.1（住基）	15,973 人	7,525

◆人口動態(R2 国調)

人口密度	604.1 人/㎢
人口伸率	△2.8%
高齢化率	39%
昼夜間人口比率	105%

産業

◆産業構造(R2 国調)

区　分	就業人口	構成比
第 1 次産業	137 人	2%
第 2 次産業	1,627 人	24%
第 3 次産業	4,672 人	68%
計	6,436 人	100.0%

◆特産品

トマト
しいたけ
たけのこ
ブルーベリー

施策

◆主要施策(R7 年度)

6 つの施策の柱 ＋ 1（プラスワン）
1. ひので A(安全)・A　(安心)大作戦
2. 子育て支援の充実とお年寄りにやさしいまちづくり
3. 元気のある活気に満ちた商工観光業・農林業の振興
4. 豊かで創造性に富んだ児童・生徒を育成するための教育の充実による人づくり
5. 総合文化体育センターの設置推進
6. 環境先進都市ふるさと日の出の推進

+1 みんなで進める協働のまちづくり

◆地域振興施策

1. 「みんなでつくろう 日の出町！」の展開
2. 生活環境、消防・防災の充実
3. 地域福祉の充実
4. 商工観光・農林業の振興
5. 教育環境の充実
6. 自然環境の保全と循環型社会の推進

財政

◆決算収支（普通会計）　（百万円）

	歳　入	歳　出
R3 年度	10,950	10,386
R4 年度	10,328	9,963
R5 年度	9,834	9,524

◆主要財政指数（R5 年度）

財政力指数	0.635
経常収支比率	100.9%
公債費負担比率	8.9%
実質公債費比率	3.5%
積立金現在高	4,595 百万円
地方債現在高	4,936 百万円

公共施設

教育	幼稚園 0 園	小学校 3 校	中学校 2 校	
文化	町民会館等 28 館		公民館 0 館	図書館 1 館
	体育館 0 館	プール 0 箇所	競技場 2 箇所	野球場 0 球場
医療	病院(病床数) 0 院(0 床)		診療所 0 箇所	
福祉	保育所 0 所	老人福祉施設 0 所	身障者施設 0 所	
その他	児童館(1)、学童クラブ(5)、高齢福祉施設(4)、福祉作業所(2)、温泉センター(1)、集会施設(1)、テニス場(2)、サッカー場(1)			

観光

◆行事

行事名	時期
どんど焼き	1 月
秋川不動尊火渡り	1 月
ひので桜まつり	4 月
ひので夏まつり	7 月
風祭獅子舞	8 月
平井祭（鳳凰の舞）	9 月
日の出町産業まつり	10 月

◆名所・旧跡

シダレアカシデ　(国の天然記念物)、大久野のフジ(都の天然記念物)、日の出山、白岩の滝、つるつる温泉、日の出山荘　(日米首脳会談記念館)、鹿野大佛

ひのはらむら
檜原村

自然に育まれ　活力と幸せあふれる檜原村

所在地　〒190-0212
東京都西多摩郡檜原村 467 番地 1
電　話　042-598-1011
ＦＡＸ　042-598-1009
ＵＲＬ　https://www.vill.hinohara.tokyo.jp

面　積　105.41 ㎢

姉妹・友好都市提携
利島村（H29.10.19）

沿　革

村　長　吉本（よしもと）　昂二（こうじ）（72 歳）
（任期 R9.4.30）第 1 期目

副村長　小林　泰夫（任期 R9.6.30）

教育長　久保嶋光浩（任期 R9.6.30）

職員数　全部門 65 人(R7.4.1 現在)

普通会計	48 人
一般行政	42 人
特別行政	6 人
その他会計	17 人

議　会

議　長	野村　雅巳
副議長	田中　惣一
議員数	8 人
条例定数	8 人
任期	R9.4.30

党派構成

自	公	立	共	都ﾌｧ	無	他
0	0	0	0	1	7	0

概要

◆人口

区　分	人　口	世帯数
H12.10.1（国調）	3,256 人	1,009
H17.10.1（国調）	2,930 人	979
H22.10.1（国調）	2,558 人	915
H27.10.1（国調）	2,209 人	839
R 2.10.1（国調）	2,003 人	835
R 7. 4.1（住基）	1,910 人	1,095

◆人口動態(R2 国調)

人口密度	19.0 人/㎢
人口伸率	△9.3%
高齢化率	53.1%
昼夜間人口比率	106.5%

産業

◆産業構造(R2 国調)

区　分	就業人口	構成比
第 1 次産業	38 人	4.0%
第 2 次産業	207 人	21.5%
第 3 次産業	717 人	74.5%
計	962 人	100.0%

◆特産品

じゃがいも
こんにゃく
わさび
ひのはら漬
ゆずワイン
じゃがいも焼酎

施策

◆主要施策(R7 年度)

1. 自然と共生した快適な生活基盤づくり
2. ふれあいとやすらぎの健やかな暮らしづくり
3. 地域で育む個性と活力の産業づくり
4. 村を担う未来に向けた人づくり
5. 村民主役の参加と協働の村づくり

◆地域振興施策

1. 高齢者福祉･社会福祉対策
2. 産業振興･観光振興の充実
3. 住宅建設･移住定住対策
4. 医療の充実
5. 教育環境の充実
6. 消防・防災対応の強化

財政

◆決算収支（普通会計）　（百万円）

	歳　入	歳　出
R3 年度	4,226	4,006
R4 年度	4,137	3,991
R5 年度	3,964	3,825

◆主要財政指数（R5 年度）

財政力指数	0.16
経常収支比率	78.9%
公債費負担比率	4.6%
実質公債費比率	−3.2%
積立金現在高	5,712 百万円
地方債現在高	689 百万円

公共施設

教育	幼稚園 0 園	小学校 1 校	中学校 1 校	
文化	村民会館等 0 館		公民館 0 館	図書館 1 館
	体育館 0 館	プール 0 箇所	競技場 0 箇所	野球場 1 球場
医療	病院(病床数) 0 院(0 床)		診療所 1 箇所	
福祉	保育所 0 所	老人福祉施設 1 所	身障者施設 1 所	
その他	郷土資料館 児童館			

観光

◆行事

行事名	時期
払沢の滝ふるさと夏まつり	8 月
払沢の滝氷瀑クイズ	1･2 月

◆名所・旧跡

神戸岩（東京都指定天然記念物）、払沢の滝、数馬兜造りの家、檜原温泉センター数馬の湯、都民の森、檜原城跡（東京都指定史跡）、小林家住宅（国指定重要文化財建造物）、旧高橋家住宅（国指定登録有形文化財建造物）、ひのはらファクトリー、檜原森のおもちゃ美術館

おくたままち
奥多摩町

自然の中で　わたしたちが　くらし　つながり　挑戦できる　おくたま

所在地　〒198-0212
東京都西多摩郡奥多摩町氷川215番地6
電　話　0428-83-2111
ＦＡＸ　0428-83-2344
ＵＲＬ　https://www.town.okutama.tokyo.jp/

面　積　225.53㎢	**沿　革**
姉妹・友好都市提携 神津島村、中国浙江省淳安県	S 30.4.1　氷川町、古里村、小河内村、三ヵ町村合併 奥多摩町誕生
町　長　師岡（もろおか）　伸公（のぶまさ）（71歳）（任期R10.5.23）第2期目 **副町長**　井上　永一（任期R10.8.24） **教育長**　野崎　喜久美（任期R7.9.30）	**議　会** 議　長　小峰　陽一 副議長　澤本　幹男 議員数　10人 条例定数　10人 任期　R9.11.30
職員数　全部門127人（R7.4.1現在） 普通会計　93人 一般行政　82人 特別行政　11人 その他会計　34人	党派構成 自 公 立 共 無 他 0 1 0 1 8 0

概要

◆人口

区　分	人　口	世帯数
H12.10.1（国調）	7,575人	2,490
H17.10.1（国調）	6,741人	2,355
H22.10.1（国調）	6,045人	2,217
H27.10.1（国調）	5,234人	2,045
R 2.10.1（国調）	4,750人	1,984
R 7. 4.1（住基）	4,462人	2,475

◆人口動態（R2国調）

人口密度	21.1人/㎢
人口伸率	△9.2%
高齢化率	50.8%
昼夜間人口比率	103.7%

産業

◆産業構造(R2 国調)

区　分	就業人口	構成比
第 1 次産業	68 人	3.3%
第 2 次産業	479 人	23.6%
第 3 次産業	1,483 人	73.1%
計	2,030 人	100.0%

◆特産品

わさび、奥多摩やまめ、治助イモ

施策

◆主要施策(R7 年度)

1. 庁舎建設整備事業
2. 若者の定住対策
3. 少子化対策事業
4. 高齢化対策事業
5. 観光振興事業
6. 町道の新設･改良

◆地域振興施策

1. 町営若者住宅建設事業
2. 子育て応援住宅建設事業
3. 若者定住応援住宅事業
4. 森林セラピー事業
5. グリーン･ツーリズム事業

財政

◆決算収支（普通会計）　（百万円）

	歳　入	歳　出
R3 年度	7,529	7,129
R4 年度	7,652	7,356
R5 年度	7,386	7,099

◆主要財政指数（R5 年度）

財政力指数	0.27
経常収支比率	76.6%
公債費負担比率	4.9%
実質公債費比率	7.4%
積立金現在高	6,487 百万円
地方債現在高	1,577 百万円

公共施設

教育	幼稚園 0 園	小学校 2 校	中学校 1 校	
文化	町民会館等 1 館		公民館 0 館	図書館 2 館
	体育館 4 館	プール 1 箇所	競技場 0 箇所	野球場 1 球場
医療	病院(病床数) 1 院(41 床)		診療所 2 箇所	
福祉	保育所 2 所	老人福祉施設 5 所	身障者施設 1 所	
その他	児童福祉施設（1）			

観光

◆行事

行事名	時期
奥多摩ふれあい広場フェスティバル	4･5 月
奥多摩納涼花火大会	8 月
奥多摩ふれあいまつり	10 月
奥多摩スポーツフェスティバル	6 月
町イメージキャラクター「わさぴー」による PR	通年

◆名所・旧跡

奥多摩湖、氷川三本杉、日原鐘乳洞、数馬の切通し、鳩ノ巣渓谷、倉沢の大ヒノキ、森林館、せせらぎの里美術館、都民の森、山のふるさと村、水と緑のふれあい館、奥多摩温泉もえぎの湯

おおしままち
大島町

郷土大島を豊かにし、共につくる島

所在地　〒100-0101
東京都大島町元町 1-1-14
電　話　04992-2-1443（総務課ダイヤルイン）
F A X　04992-2-1371
U R L　https://www.town.oshima.tokyo.jp/

面　積　90.76 ㎢

姉妹・友好都市提携
ハワイ島、加茂市、山形市、あきる野市

沿　革

S 30.4.1　元村、岡田村、泉津村、野増村、差木地村、波浮港村の旧 6 村合併、町制施行、大島町誕生

町　長　坂上（さかうえ）　長一（ちょういち）　（77 歳）
（任期 R9.4.29）第 1 期目

副町長　木中　孝次（任期 R7.12.31）

教育長　吉澤　淳　（任期 R10.6.30）

職員数　全部門 145 人(R7.4.1 現在)

普通会計	134 人
一般行政	104 人
特別行政	30 人
その他会計	11 人

議　会

議　長	鶴﨑　勝彦
副議長	小池　渉
議員数	14 人
条例定数	14 人
任期	R9.4.29

党派構成

自	公	立	共	無	他
2	2	0	3	7	0

概要

◆人口

区　分	人　口	世帯数
H12.10.1（国調）	9,224 人	4,115
H17.10.1（国調）	8,702 人	4,096
H22.10.1（国調）	8,461 人	4,098
H27.10.1（国調）	7,884 人	3,947
R 2.10.1（国調）	7,102 人	3,712
R 7. 4.1（住基）	6,535 人	4,093

◆人口動態(R2 国調)

人口密度	78.3 人/㎢
人口伸率	△9.9%
高齢化率	38.2%
昼夜間人口比率	103.2%

産業

◆産業構造(R2 国調)

区　分	就業人口	構成比
第 1 次産業	230 人	6.3%
第 2 次産業	632 人	17.2%
第 3 次産業	2,808 人	76.5%
計	3,670 人	100.0%

◆特産品

くさや、牛乳せんべい、あしたば、椿油、自然海塩、トコブシ、ゴマサバ、イサキ、伊勢エビ、天草、ブバルディア、ガーベラ

施策

◆主要施策(R7 年度)

1. 豊かな自然と共生したまちづくり
2. 安全・安心でやすらぎのあるまちづくり
3. 健康で思いやりにあふれたまちづくり
4. 理解を深め、共に育むまちづくり
5. 時代に合った地域性を生かしたまちづくり
6. まちづくり推進のために-住民とともに歩む

◆地域振興施策

1. インフラ整備・交通対策の推進
2. 脱炭素化促進・防災対策事業
3. 保健・医療の充実
4. 教育・文化の向上と伝承
5. 観光・産業の振興
6. 持続可能な行財政運営

財政

◆決算収支（普通会計）　（百万円）

	歳　入	歳　出
R3 年度	9,024	8,829
R4 年度	8,545	8,396
R5 年度	8,910	8,568

◆主要財政指数（R5 年度）

財政力指数	0.277
経常収支比率	96.7%
公債費負担比率	24.1%
実質公債費比率	12.9%
積立金現在高	1,592 百万円
地方債現在高	8,434 百万円

公共施設

教育	幼稚園 0 園	小学校 3 校	中学校 3 校	
文化	町民会館等 0 館		公民館 4 館	図書館 1 館
	体育館 5 館	プール 2 箇所	競技場 1 箇所	野球場 1 球場
医療	病院(病床数) 0 院(0 床)		診療所 2 箇所	
福祉	保育所 2 所	老人福祉施設 2 所	身障者施設 0 所	
その他	伊豆大島火山博物館 温泉施設 郷土資料館 勤労福祉会館			

観光

◆行事

行事名	時期
椿まつり	1～3 月
カメリアマラソン	2 月
トライアスロン	6 月
伊豆大島夏まつり	8 月
伊豆大島御神火ライド	11 月

◆名所・旧跡

三原山、波浮の港、大島自然公園、踊り子の里（波浮の港）、国際優秀つばき園 3 園（都立大島高校･都立大島公園･椿花ガーデン）

利島村（としまむら）

椿とさくゆりの島

所在地　〒100-0301
東京都利島村 248 番地
電　話　04992-9-0011
ＦＡＸ　04992-9-0190
ＵＲＬ　https://www.toshimamura.org/

面　積　4.04 ㎢	**沿　革**
姉妹・友好都市提携 檜原村　(H29.10.19)	T 12.10.1　利島村誕生
村　長　村山 将人（むらやま まさと）（45 歳）（任期 R7.11.30）第 1 期目 **副村長**　加藤 洋亮（任期 R11.3.31） **教育長**　三室 哲哉（任期 R7.9.30）	**議　会** 議　長　加藤　大樹 副議長　髙田　竜次
職員数　全部門 29 人（R7.4.1 現在） 普通会計　19 人 一般行政　18 人 特別行政　1 人 その他会計　8 人	議員数　6 人 条例定数　6 人 任期　R10.10.23 党派構成 自 公 立 共 無 他 0 0 0 0 6 0

概要

◆人口

区　分	人　口	世帯数
H12.10.1（国調）	302 人	169
H17.10.1（国調）	308 人	179
H22.10.1（国調）	341 人	204
H27.10.1（国調）	337 人	194
R 2.10.1（国調）	327 人	193
R 7. 4.1（住基）	284 人	170

◆人口動態（R2 国調）

人口密度	79.4 人/㎢
人口伸率	△3.0%
高齢化率	24.5%
昼夜間人口比率	111.0%

産業

◆産業構造(R2 国調)

区　分	就業人口	構成比
第 1 次産業	42 人	17.6%
第 2 次産業	43 人	18.0%
第 3 次産業	154 人	64.4%
計	239 人	100.0%

◆特産品

椿油、食用つばき油、あしたば、しどけ、さくゆり、伊勢えび、サザエ、メッカリ、はばのり、とさかのり

施策

◆主要施策(R5 年度)

1. ひとの利を活かした島づくり～子育て・教育・文化・福祉～
2. 土地の利を活かした島づくり～産業・観光・交流～
3. 自然の利を活かした島づくり～生活基盤・環境・防災～

◆地域振興施策

1. 無電柱化事業
2. IP 告知端末更改事業
3. サステナブル・アイランド創造事業
4. 複合型サテライトオフィス建設事業

財政

◆決算収支（普通会計）　（百万円）

	歳　入	歳　出
R3 年度	1,574	1,485
R4 年度	1,717	1,605
R5 年度	1,637	1,465

◆主要財政指数（R5 年度）

財政力指数	0.12
経常収支比率	75.3%
公債費負担比率	8.0%
実質公債費比率	6.8%
積立金現在高	1,498 百万円
地方債現在高	382 百万円

公共施設

教育	幼稚園 0 園	小学校 1 校	中学校 1 校	
文化	村民会館等 0 館		公民館 0 館	図書館 0 館
	体育館 1 館	プール 1 箇所	競技場 0 箇所	野球場 0 球場
医療	病院(病床数) 0 院(0 床)		診療所 1 箇所	
福祉	保育所 1 所	老人福祉施設 0 所	身障者施設 0 所	
その他	高齢者在宅サービスセンター(1)、勤労福祉会館(1)、郷土資料館(1)			

観光

◆行事

行事名	時期
のりぞめ祝い	1 月
ジョロメン	1 月
精霊流し	8 月

◆名所・旧跡

阿豆佐和気命神社
大石山遺跡･ケッケイ山遺跡
南ケ山園地
ウスイ郷園地

にいじまむら
新島村

海に向かって拓く島

所在地　〒100-0402
東京都新島村本村一丁目１番１号
電　話　04992-5-0240
ＦＡＸ　04992-5-1304
ＵＲＬ　https://www.niijima.com/

面　積　27.54㎢

姉妹・友好都市提携
山形県鶴岡市（旧羽黒町）（S59.11.15）
日の出町　（H20.7.30）

沿　革
S 29.10.1　若郷村編入
H 4.4.1　村名変更

村　長　大沼（おおぬま）　弘一（ひろかず）　（69歳）
（任期R9.10.10）第１期目
副村長　前田　充（任期R9.11.9）
教育長　前田　裕二（任期R9.6.28）

職員数　全部門114人（R7.4.1現在）

普通会計	85人
一般行政	75人
特別行政	10人
その他会計	28人

議　会
議　長　木村　諭史
副議長　青沼　弘

議員数　10人
条例定数　10人
任期　R9.2.14

党派構成

自	公	立	共	無	他
0	0	0	1	9	0

概要

◆人口

区　分	人　口	世帯数
H12.10.1（国調）	3,147人	1,206
H17.10.1（国調）	3,161人	1,329
H22.10.1（国調）	2,883人	1,251
H27.10.1（国調）	2,749人	1,261
R 2.10.1（国調）	2,441人	1,163
R 7. 4.1（住基）	2,359人	1,311

◆人口動態(R2国調)

人口密度	88.6人/㎢
人口伸率	△11.2%
高齢化率	39.6%
昼夜間人口比率	100.5%

産業

◆産業構造(R2 国調)

区　分	就業人口	構成比
第 1 次産業	57 人	4.1%
第 2 次産業	272 人	19.4%
第 3 次産業	1,073 人	76.5%
計	1,402 人	100.0%

◆特産品

コーガ石、くさや、新島ガラス、あしたば、テングサ、トサカノリ、アメリカ芋、玉ネギ、タカベ、イサキ、キンメダイ、レザーファン、ルスカス、島焼酎、島唐辛子

施策

◆主要施策(R7 年度)

1. 自然環境の保全と整備
2. 移住定住事業の促進
3. 産業振興の推進
4. 生活環境の整備
5. 防災対策の充実
6. 福祉･保健･医療体制の充実
7. 教育･文化の向上
8. コミュニティ活動の充実
9. 行･財政運営の充実

◆地域振興施策

1. 観光･農漁業の振興
2. 保健･医療の充実
3. 環境保護の推進
4. 子育て支援の充実
5. 教育の充実

財政

◆決算収支（普通会計）　（百万円）

	歳　入	歳　出
R3 年度	4,259	3,936
R4 年度	4,389	4,100
R5 年度	4,549	4,253

◆主要財政指数（R5 年度）

財政力指数	0.180
経常収支比率	82.1%
公債費負担比率	14.1%
実質公債費比率	6.9%
積立金現在高	3,088 百万円
地方債現在高	2,129 百万円

公共施設

教育	幼稚園 0 園	小学校 2 校	中学校 2 校	
文化	村民会館等 5 館		公民館 0 館	図書館 0 館
	体育館 0 館	プール 1 箇所	競技場 1 箇所	野球場 1 球場
医療	病院(病床数) 0 院(0 床)		診療所 3 箇所	
福祉	保育所 2 所	老人福祉施設 1 所	身障者施設 0 所	
その他	ガラス工房（1）温泉センター（2） ガラス展示館（1）博物館（1） 石の動物園（1）津波避難タワー（1） 若郷防災コミュニティセンター（1） 式根島福祉健康センター（1）			

観光

◆行事

行事名	時期
駅伝大会	1 月
トライアスロン大会	5 月
式根島マラソン大会	6 月
オープンウォータースイミング大会	7 月
村民運動会	9 月
島民まつり	10 月
国際ガラスアートフェスティバル	10 月

◆名所・旧跡

羽伏浦海岸（新東京百景）、カンビキ浦（新東京百景）、流人墓地、向畑刑場跡、天宥法印墓、大三王子神社、為朝神社、長栄寺、十三社神社

こう づ しまむら
神津島村

豊かな海の幸と太陽に輝く緑の恵みを受け
永遠に明るく住みよい村

所在地　〒100-0601
東京都神津島村 904 番地
電　話　04992-8-0011
F A X　04992-8-1242
U R L　https://www.vill.kouzushima.tokyo.jp

面　積　18.58 ㎢

姉妹・友好都市提携
長野県佐久市　(H6.3.24)
東京都奥多摩町　(H29.10.29)

沿　革
T 12.8.1　神津島村誕生

村　長　前田（まえだ）　弘（ひろし）　(70 歳)
(任期 R8.9.30) 第 2 期目
副村長　桜井　隆明 (任期 R8.10.10)
教育長　清水　一正 (任期 R7.9.30)

職員数　全部門 80 人 (R7.4.1 現在)

普 通 会 計	55 人
一般行政	51 人
特別行政	4 人
その他会計	17 人

議　会

議　長	石田隆美智
副議長	小林正吾郎
議員数	8 人
条例定数	8 人
任期	R9.4.29

党派構成

自	公	立	共	無	他
0	0	0	0	8	0

概要

◆人口

区　分	人　口	世帯数
H12.10.1 (国調)	2,144 人	767
H17.10.1 (国調)	2,068 人	802
H22.10.1 (国調)	1,889 人	787
H27.10.1 (国調)	1,891 人	791
R 2.10.1 (国調)	1,855 人	808
R 7. 4.1 (住基)	1,729 人	893

◆人口動態 (R2 国調)

人　口　密　度	99.8 人/㎢
人　口　伸　率	△1.9%
高　齢　化　率	31.645%
昼夜間人口比率	100.1%

村の花：コウヅエビネ　村の木：さかき　村の鳥：いそのひよどり　村の魚：カジキ

産業

◆産業構造(R2 国調)

区　分	就業人口	構成比
第 1 次産業	134 人	12.7%
第 2 次産業	164 人	15.5%
第 3 次産業	758 人	71.8%
計	1,056 人	100.0%

◆特産品

島焼酎、地ビール、岩のり、椿油、黒曜石、レザーファン、あしたば、天草、ところてん、赤いか入の塩辛、サメジャーキー、パッションフルーツ、キンメダイ他各種干物

施策

◆主要施策(R7 年度)

1. 誰もが健やかで、生き生きと活力ある島づくり
2. 地場産業の活性化推進・新規展開
3. 村民の生命・財産を守るための災害対策強化
4. 学校教育の充実と支援
5. 少子高齢化対策の推進と子育て支援の充実
6. 福祉施設と福祉施策の充実

◆地域振興施策

1. 農業･漁業観光振興事業
2. 港湾施設整備促進
3. 道路の整備促進
4. 福祉･保健事業の充実
5. 医療の充実
6. 教育の充実
7. 安心・安全な地域づくりの推進

財政

◆決算収支（普通会計）　（百万円）

	歳　入	歳　出
R3 年度	3,491	3,414
R4 年度	3,381	3,286
R5 年度	3,400	3,297

◆主要財政指数（R5 年度）

財政力指数	0.188
経常収支比率	75.8%
公債費負担比率	8.2%
実質公債費比率	2.2%
積立金現在高	2,167 百万円
地方債現在高	926 百万円

公共施設

教育	幼稚園 0 園	小学校 1 校	中学校 1 校	
文化	村民会館等 0 館		公民館 1 館	図書館 1 館
	体育館 1 館	プール 1 箇所	競技場 1 箇所	野球場 1 球場
医療	病院(病床数) 0 院(0 床)		診療所 1 箇所	
福祉	保育所 1 所	老人福祉施設 2 所	身障者施設 1 所	
その他	温泉保養センター、神津島ファミリーキャンプ場、よっちゃーれセンター(海産物直売所)、離島体験施設（まっちゃーれセンター）			

観光

◆行事

行事名	時期
乗り初め	1 月
阿波命神社例大祭（長浜祭）	4 月
神津えびね展	4 月
渚の花火大会	8 月
物忌奈命神社例大祭（神興） （国重要無形民俗文化財、神事かつお釣り）	8 月

◆名所・旧跡

物忌奈命神社、阿波命神社、延命山濤響寺、流人墓地、観音堂、秩父堂、庵屋堂

三宅村（みやけむら）

思いやりが還（めぐ）る豊かな島

所在地　〒100-1211
東京都三宅島三宅村坪田 1774
〒100-1212
東京都三宅島三宅村阿古 497
（三宅村役場臨時庁舎）
電　話　04994-5-0981
ＦＡＸ　04994-5-0932
ＵＲＬ　https://www.vill.miyake.tokyo.jp/

面　積　55.26 ㎢	**沿　革**
姉妹・友好都市提携 長野県伊那市（旧高遠町）、東京都小金井市 群馬県みなかみ町	S 31.2.1　旧三宅村、坪田村、阿古村、三ヶ村合併、新村三宅村誕生
村　長　山高（やまたか）　亜紀子（あきこ）　（51 歳） （任期 R10.2.14）第 1 期目 **副村長**　吉田　稔彦（任期 R8.3.31） **教育長**　中村　敏郎（任期 R9.3.31）	**議　会** 議　長　谷　寿文 副議長　北川　博史 議員数　7 人 条例定数　8 人 任期　R10.2.24
職員数　全部門 109 人（R7.5.1 現在） 普通会計　77 人 一般行政　54 人 特別行政　21 人 その他会計　32 人	党派構成 自 公 立 共 無 他 0 0 0 1 6 0

概要

◆人口

区　分	人　口	世帯数
H12.10.1（国調）	0 人	0
H17.10.1（国調）	2,439 人	1,404
H22.10.1（国調）	2,676 人	1,578
H27.10.1（国調）	2,482 人	1,483
R 2.10.1（国調）	2,274 人	1,377
R 7. 4.1（住基）	2,095 人	1,401

◆人口動態（R2 国調）

人口密度	41.1 人/㎢
人口伸率	△8.4%
高齢化率	39.3%
昼夜間人口比率	103.8%

産業

◆産業構造(R2 国調)

区　分	就業人口	構成比
第 1 次産業	79 人	6.3%
第 2 次産業	247 人	19.7%
第 3 次産業	925 人	73.9%
計	1,251 人	100.0%

◆特産品

明日葉、カツオ、キンメダイ、イセエビ、
明日葉アイス、明日葉カレー、
明日葉味噌汁、パッションフルーツ、
赤芽イモ

施策

◆主要施策(R7 年度)

1. 島に誇りと愛着をもつひとづくり
2. 生涯を通して活躍できる環境づくり
3. 安心して健やかに暮らせる地域づくり
4. 快適な暮らしづくり
5. 交通・移動の便利な島づくり
6. 災害に強い島づくり
7. 地域資源を活かした産業づくり

◆地域振興施策

1. むらおこし推進事業
2. 特定有人国境離島事業
3. 宿泊事業者等支援事業
4. ふれあい児童公園施設整備事業
5. 後継者育成事業
6. 特産農産物試験栽培事業

財政

◆決算収支（普通会計）　（百万円）

	歳　入	歳　出
R3 年度	4,750	4,553
R4 年度	4,366	4,192
R5 年度	4,451	4,307

◆主要財政指数（R5 年度）

財政力指数	0.20
経常収支比率	93.9%
公債費負担比率	16.2%
実質公債費比率	9.9%
積立金現在高	2,835 百万円
地方債現在高	2,966 百万円

公共施設

教育	幼稚園 0 園	小学校 1 校	中学校 1 校	
文化	村民会館等 2 館		公民館 0 館	図書館 1 館
	体育館 2 館	プール 0 箇所	競技場 0 箇所	野球場 0 球場
医療	病院(病床数) 0 院(0 床)		診療所 1 箇所	
福祉	保育所 1 所	老人福祉施設 2 所	身障者施設 0 所	
その他	避難施設（1）			

観光

◆行事

行事名	時期
牛頭天王祭	7 月
マリンスコーレ 21 フェスティバル	7 月
三宅島 OWS 大会	7 月
富賀神社大祭（隔年奇数年）	8 月
WERIDE 三宅島エンデューロレース	11 月
産業祭	11 月

◆名所・旧跡

旧島役所、大野原島、御笏神社、三七山、メガネ岩、普済院、大路池、御祭神社、満願寺、サタドー灯台、生島新五郎の墓、伊豆岬灯台、ひょうたん山、竹内式部の墓、笠地観音、小金井小次郎の井戸、富賀神社、新澪池跡、浅沼稲次郎の生家、七島展望台、火山体験遊歩道、新鼻新山、物見処遺跡

御蔵島村（みくらじまむら）　水と緑の島

所在地　〒100-1301
東京都御蔵島村字入かねが沢
電　話　04994-8-2121
F A X　04994-8-2239
U R L　https://www.vill.mikurasima.tokyo.jp/

面　積　20.54 ㎢	**沿　革**
姉妹・友好都市提携	M 21.4　島役所廃、御蔵島村 T 12.10　島しょ町村制施行 S 15.1　普通町村制施行
村　長　徳山（とくやま）　正彦（まさひこ）（58 歳）（任期 R9.10.22）第 1 期目 **副村長**　小林　壯（任期 R11.3.31） **教育長**　丹下　知男（任期 R9.3.31）	**議　会**　議　長　栗本　道雄 副議長　広瀬　旭治 議員数　6 人 条例定数　6 人 任期　R9.4.30
職員数　全部門 22 人（R7.4.1 現在） 普通会計　19 人 一般行政　13 人 特別行政　6 人 発電・教育 その他会計　3 人 企・特	党派構成 自 公 立 共 無 他 0 0 0 2 4 0

概要

◆人口

区　分	人　口	世帯数
H12.10.1（国調）	292 人	171
H17.10.1（国調）	292 人	171
H22.10.1（国調）	348 人	198
H27.10.1（国調）	335 人	194
R 2.10.1（国調）	323 人	187
R 7. 4.1（住基）	281 人	161

◆人口動態（R2 国調）

人口密度	15.7 人/㎢
人口伸率	△3.6%
高齢化率	18.0%
昼夜間人口比率	102.2%

村の花：ニオイエビネラン　村の木：ツゲ　村の鳥：オオミズナギドリ　村の動物：バンドウイルカ

産業

◆産業構造(R2 国調)

区　分	就業人口	構成比
第 1 次産業	3 人	1.4%
第 2 次産業	45 人	21.0%
第 3 次産業	166 人	76.6%
計	214 人	100.0%

◆特産品

柘植、桑材の加工品
ニオイエビネラン
ミネラルウォーター（御蔵の源水）

施策

◆主要施策(R7 年度)

1. 村内住宅整備事業（たりぼう・森山ヶ下）
2. 住宅整備事業（スマートビレッジ）
3. 校舎外壁改修工事
4. 防災行政無線整備委託
5. 村道新設工事（赤沢線）
6. えびね公園整備事業

◆地域振興施策

1. 交通体系の拡充
2. 港湾施設整備
3. 幹線道路の整備
4. ヘリコミューターの充実
5. 医療、福祉の充実

財政

◆決算収支（普通会計）　（百万円）

	歳　入	歳　出
R3 年度	1,717	1,502
R4 年度	1,952	1,811
R5 年度	1,717	1,669

◆主要財政指数（R5 年度）

財政力指数	0.107
経常収支比率	77.1%
公債費負担比率	7.9%
実質公債費比率	5.1%
積立金現在高	2,651 百万円
地方債現在高	451 百万円

公共施設

教育	幼稚園 0 園	小学校 1 校	中学校 1 校	
文化	村民会館等 0 館		公民館 0 館	図書館 0 館
	体育館 1 館	プール 1 箇所	競技場 0 箇所	野球場 0 球場
医療	病院(病床数) 0 院(0 床)		診療所 1 箇所	
福祉	保育所 1 所	老人福祉施設 1 所	身障者施設 0 所	
その他	開発センター（1） 観光資料館（1）			

観光

◆行事

行事名	時期
セチウチ、年始	1 月
ノリゾメ（船祝い）	1 月
厄払いの祝い	1 月
忌の日の明神	1 月
稲根神社例大祭	8 月
御蔵島花火大会	8 月

◆名所・旧跡

黒崎高尾海蝕崖、白滝、御代ヶ池、御山縦走、乙女峠、鈴原湿原の植物群落

はちじょうまち
八丈町　花と緑と温泉の島

所在地　〒100-1498
東京都八丈島八丈町大賀郷 2551 番地 2
電　話　04996-2-1121（総務課ダイヤルイン）
F A X　04996-2-3874
U R L　https://www.town.hachijo.tokyo.jp/

面　積　72.24 ㎢

姉妹・友好都市提携
米国ハワイ州マウイ郡、南大東村、小笠原村

沿　革

S 29.10.1	三根村、樫立村、中之郷村、末吉村、鳥打村合併 八丈村誕生
S 30.4.1	大賀郷村、宇津木村編入 町制施行

町　長　山下（やました）　奉也（ともなり）　（72 歳）
（任期 R9.9.24）第 4 期目

副町長　山越　整（任期 R9.12.31）
教育長　大澤　道明（任期 R9.10.6）
公営企業管理者　奥山　勉（任期 R9.10.6）

職員数　全部門 238 人（R7.4.1 現在）

普通会計	156 人	
一般行政	120 人	
特別行政	36 人	消防・教育
その他会計	82 人	企・特

議　会

議　長	山本　忠志
副議長	浅沼　憲春
議員数	12 人
条例定数	12 人
任期	R8.10.24

党派構成

自	公	立	共	無	他
1	2	0	0	9	0

概要

◆人口

区　分	人　口	世帯数
H12.10.1（国調）	9,488 人	4,345
H17.10.1（国調）	8,837 人	4,310
H22.10.1（国調）	8,231 人	4,090
H27.10.1（国調）	7,613 人	3,913
R 2.10.1（国調）	7,042 人	3,767
R 7. 4.1（住基）	6,645 人	4,042

◆人口動態（R2 国調）

人口密度	97.5 人/㎢
人口伸率	△7.5%
高齢化率	40.0%
昼夜間人口比率	101.3%

産業

◆産業構造（R2 国調）

区　分	就業人口	構成比
第 1 次産業	491 人	13.7%
第 2 次産業	562 人	15.7%
第 3 次産業	2,528 人	70.6%
計	3,581 人	100.0%

◆特産品

黄八丈、くさや、焼酎、
あした葉製品、観葉植物
フルーツレモン

施策

◆主要施策（R7 年度）

1. 移住・定住促進事業
2. 特定有人国境離島事業
3. 地熱発電利用事業
4. 防災事業

◆地域振興施策

1. 農業・漁業担い手確保事業
2. スポーツ合宿誘致事業
3. 町道改良事業
4. 町営住宅整備事業

財政

◆決算収支（普通会計）　（百万円）

	歳　入	歳　出
R3 年度	8,846	8,602
R4 年度	9,213	8,995
R5 年度	10,914	10,578

◆主要財政指数（R5 年度）

財政力指数	0.269
経常収支比率	85.5%
公債費負担比率	14.7%
実質公債費比率	11.1%
積立金現在高	4,466 百万円
地方債現在高	6,294 百万円

公共施設

教育	幼稚園 0 園	小学校 3 校	中学校 3 校	
文化	町民会館等 0 館		公民館 5 館	図書館 1 館
	体育館 3 館	プール 0 箇所	競技場 0 箇所	野球場 2 球場
医療	病院（病床数） 1 院（52 床）		診療所 1 箇所	
福祉	保育所 3 所	老人福祉施設 1 所	身障者施設 2 所	
その他	多目的ホール（1）、ゲートボール場（1）、スポーツ公園（1）、牧場（1）、温泉浴場（5）、ボウリング場（1）、民俗資料館（1）、テニスコート（1）			

観光

◆行事

行事名	時期
パブリックロードレース	1 月
産業祭	1 月
フリージアまつり	3～4 月
納涼花火大会	8 月

◆名所・旧跡

近藤富蔵墓碑、登龍峠展望
宇喜多秀家墓、南原千畳岩海岸
名古の展望、逢坂橋展望

あお が しまむら
青ヶ島村

心あたたか元気な青ヶ島・21 世紀ユートピア丸青ヶ島を目指して

所在地　〒100-1701
東京都青ヶ島村無番地
電　話　04996-9-0111
ＦＡＸ　04996-9-0001
ＵＲＬ　https://www.vill.aogashima.tokyo.jp/

面　積　5.96 ㎢	**沿　革**
姉妹・友好都市提携	S 15.4.1　普通町村制施行 S 63.10.1　村名称表示統一
村　長　佐々木（ささき）　宏（ひろし）（80 歳） （任期 R10.1.27）通算 4 期目 **副村長**　庄司　裕一（任期 R10.3.31） **教育長**　田中　孝明（任期 R10.3.31）	**議　会** 議　長　菊池　正 副議長　角田　朗 議員数　5 人 条例定数　6 人 任期　R7.9.5
職員数　全部門 27 人（R7.4.1 現在） 普通会計　26 人 一般行政　23 人 特別行政　3 人 その他会計　1 人	党派構成 自 公 立 共 無 他 0 0 0 0 5 0

概要

◆人口

区　分	人　口	世帯数
H12.10.1（国調）	203 人	115
H17.10.1（国調）	214 人	131
H22.10.1（国調）	201 人	122
H27.10.1（国調）	178 人	125
R 2.10.1（国調）	169 人	118
R 7. 4.1（住基）	147 人	110

◆人口動態（R2 国調）

人口密度	28.4 人/㎢
人口伸率	△5.1%
高齢化率	14.9%
昼夜間人口比率	124.3%

産業

◆産業構造(R2 国調)

区　分	就業人口	構成比
第 1 次産業	5 人	3.8%
第 2 次産業	36 人	27.5%
第 3 次産業	90 人	68.7%
計	131 人	100.0%

◆特産品

青酎（焼酎）
オオタニワタリ
ひんぎゃの塩
島だれ
切り葉

施策

◆主要施策(R7 年度)

1. 村営住宅整備
2. 青ケ島村内の施設整備・修繕
3. サステナブルアイランド事業

◆地域振興施策

1. 花卉園芸等換金作物の普及推進
2. 地場産業の拡充（青酎、ひんぎゃの塩）
3. 産業道路の整備
4. 畜産業の普及・推進

財政

◆決算収支（普通会計）　（百万円）

	歳　入	歳　出
R3 年度	1,224	994
R4 年度	1,177	1,044
R5 年度	1,145	871

◆主要財政指数（R5 年度）

財政力指数	0.16
経常収支比率	64.9%
公債費負担比率	2.4%
実質公債費比率	△0.2%
積立金現在高	1,761 百万円
地方債現在高	48 百万円

公共施設

教育	幼稚園 0 園	小学校 1 校	中学校 1 校	
文化	村民会館等 0 館		公民館 0 館	図書館 1 館
	体育館 0 館	プール 0 箇所	競技場 0 箇所	野球場 1 球場
医療	病院(病床数) 0 院(0 床)		診療所 1 箇所	
福祉	保育所 1 所	老人福祉施設 1 所	身障者施設 0 所	
その他	おじゃれセンター（含診療所、保育所）、ふれあいサウナ			

観光

◆行事

行事名	時期
フンクサ神事	2 月 3 日
牛祭り	8 月
盆踊り	8 月
月見踊り	9 月

◆名所・旧跡

池之沢
大凸部
大里神社
東台所神社

小笠原村（おがさわらむら）

心豊かに暮らし続けられる島

所在地　〒100-2101
東京都小笠原村父島字西町
電　話　04998-2-3111
ＦＡＸ　04998-2-3222
ＵＲＬ　https://www.vill.ogasawara.tokyo.jp/

面　積　113.04 ㎢

姉妹・友好都市提携

東京都八丈町　(S63.6.26)
山梨県南アルプス市　(H16.10.17)

沿　革

S 43.6.26	小笠原諸島返還
	小笠原村設置
S 54.4.22	第１回村長及び村会議員選挙

村　長　渋谷（しぶや）　正昭（まさあき）　(67 歳)
(任期 R11.9.4) 第２期目
[R7.9.5 時点]

副村長　金子　隆（任期 R7.9.14）

教育長　上原　一夫（任期 R9.9.25）

職員数　全部門 125 人（R7.4.1 現在）

普通会計	118 人
一般行政	115 人
特別行政	3 人
その他会計	7 人

議　会

議　長	池田　望
副議長	安藤　重行
議員数	8 人
条例定数	8 人
任期	R9.4.26

党派構成

自	公	立	共	無	他
0	0	0	0	8	0

概要

◆人口

区　分	人　口	世帯数
H12.10.1（国調）	2,824 人	1,365
H17.10.1（国調）	2,723 人	1,293
H22.10.1（国調）	2,785 人	1,344
H27.10.1（国調）	3,022 人	1,517
R 2.10.1（国調）	2,929 人	1,457
R 7. 4.1（住基）	2,401 人	1,448

◆人口動態（R2 国調）

人口密度	27.4 人/㎢
人口伸率	△3.1%
高齢化率	14.1%
昼夜間人口比率	103.1%

産業

◆産業構造(R2 国調)

区　分	就業人口	構成比
第 1 次産業	209 人	9.9%
第 2 次産業	245 人	11.6%
第 3 次産業	1,661 人	78.5%
計	2,115 人	100.0%

◆特産品

パッションフルーツ
トマト、小笠原コーヒー
亀の煮込み、島ずし
ラム酒、海底熟成ラム酒
パッションフルーツリキュール
塩、タコノ葉細工

施策

◆主要施策(R7 年度)

1. 航空路の早期開設に向けた取組み
2. 自然環境の保全と活用に向けた施策の推進
3. 産業・観光の振興
4. 住宅施策の推進
5. 保健、医療、教育の充実
6. 次世代の人材育成

◆地域振興施策

1. 生活環境の改善・整備
2. 航路の改善
3. エコツーリズムを機軸とした産業振興
4. 自然環境の保全・管理

財政

◆決算収支（普通会計）　（百万円）

	歳　入	歳　出
R3 年度	6,174	5,929
R4 年度	5,349	5,076
R5 年度	5,939	5,653

◆主要財政指数（R5 年度）

財政力指数	0.238
経常収支比率	98.8%
公債費負担比率	9.7%
実質公債費比率	3.3%
積立金現在高	3,293 百万円
地方債現在高	2,413 百万円

公共施設

教育	幼稚園 0 園	小学校 2 校	中学校 2 校	
文化	村民会館等 2 館		公民館 0 館	図書館 0 館
	体育館 0 館	プール 0 箇所	競技場 2 箇所	野球場 0 球場
医療	病院(病床数) 0 院(0 床)		診療所 2 箇所	
福祉	保育所 2 所	老人福祉施設 1 所	身障者施設 0 所	
その他	交流センター（2）			

観光

◆行事

行事名	時期
海びらき（父島、母島）	1 月
母島フェスティバル	5 月
返還祭（父島、母島）	6 月
サマーフェスティバル（父島、母島	8 月

◆名所・旧跡

南島　三日月山展望台
石門　南崎・小富士
小港
咸臨丸墓地
ロース記念館

2　関係資料

(1) 町村関係名簿

各町村の歴代町村長名簿（昭和 30 年 4 月 1 日以降）

郡・町村名	町村長氏名・就退任日					備考
西多摩郡 瑞穂町	第4代 はらしまじへい 原島治平 自 S 28.6.28 至 S 40.5.15	第5代 いしづかこううえもん 石塚幸右衛門 自 S 40.5.16 至 S 48.5.15	第6代 よしおかしんいち 吉岡親一 自 S 48.5.16 至 S 60.5.15	第7代 よしおかげんじ 吉岡源次 自 S 60.5.16 至 H 1.5.15	第8代 せきやひさし 関谷久 自 H 1.5.16 至 H 13.5.15	
	第9代 いしづかこううえもん 石塚幸右衛門 自 H 13.5.16 至 H 29.5.15	第10代 すぎうらひろゆき 杉浦裕之 自 H 29.5.16 至 R 7.5.15	第11代 やまざきさかえ 山﨑栄 自 R 7.5.16 至 R . .			
西多摩郡 日の出町	第1代 しもただお 志茂忠雄 自 S 30.7.10 至 S 42.6.1	第2代 もりたきよし 森田清 自 S 42.6.2 至 S 53.3.6	第3代 みやおかたけいち 宮岡武一 自 S 53.4.16 至 H 2.4.15	第4代 あおきくにたろう 青木國太郎 自 H 2.4.16 至 H 22.4.15	第5代 はしもとせいじ 橋本聖二 自 H 22.4.16 至 R 3.2.21	S 49.6.1 町制施行
	第6代 たむらこ 田村みさ子 自 R 3.4.11 至 R 7.4.10	第7代 ひがしとおる 東亨 自 R 7.4.11 至 R . .				
西多摩郡 檜原村	第1・2代 しみずけいどう 清水敬道 自 S 22.4.5 至 S 30.4.29	第3代 つちやけいいち 土屋敬一 自 S 30.4.30 至 S 34.4.29	第4・5代 しみずやすとし 清水保寿 自 S 34.4.30 至 S 42.4.30	第6～9代 こいずみこうさく 小泉康作 自 S 42.5.1 至 S 58.4.30	第10・11代 なかむらまさみ 中村正巳 自 S 58.5.1 至 H 3.4.30	
	第12～14代 すずきむつみ 鈴木陸實 自 H 3.5.1 至 H 15.4.30	第15～19代 さかもとよしじ 坂本義次 自 H 15.5.1 至 R 5. 4.30	第20代 よしもとこうじ 吉本昂二 自 R 5.5.1 至 . .			
西多摩郡 奥多摩町	第1代 きむらげんべえ 木村源兵衛 自 S 30.4.30 至 S 32.4.5	第2代 はらしまけんえき 原島謙益 自 S 32.5.1 至 S 39.2.3	第3代 かわべしちろう 川辺七郎 自 S 39.3.15 至 S 47.3.14	第4代 さくまとういち 佐久間藤一 自 S 47.3.15 至 S 55.3.14	第5代 かわべふみお 川辺文夫 自 S 55.3.15 至 S 59.3.14	
	第6代 さくまとういち 佐久間藤一 自 S 59.3.15 至 H 4.3.14	第7代 ふるやたいじ 古屋泰司 自 H 4.3.15 至 H 4.4.7	第8代 おおだてほまれ 大舘誉 自 H 4.5.24 至 H 16.5.23	第9代 かわむらふみお 河村文夫 自 H 16.5.24 至 R 2.5.23	第10代 もろおかのぶまさ 師岡伸公 自 R 2.5.24 至 R . .	
大島町	第1代 ふじいとよのすけ 藤井豊乃輔 自 S 30.4.30 至 S 42.4.29	第2代 いしいまつり 石井松利 自 S 42.4.30 至 S 50.4.29	第3代 すずきさぶろう 鈴木三郎 自 S 50.4.30 至 S 58.4.29	第4代 うえむらひでまさ 植村秀正 自 S 58. 4.30 至 H 1. 4.29	第5代 しみずながはる 清水長治 自 H 3.4.30 至 H 11.4.29	
	第6代 ふじいしずお 藤井静男 自 H 11.4.30 至 H 23.4.29	第7代 かわしままさふみ 川島理史 自 H 23.4.30 至 H 27.4.29	第8代 みつじとしひろ 三辻利弘 自 H 27.4.30 至 R 5.4.29	第9代 さかうえちょういち 坂上長一 自 R5.4.30 至 R . .		

郡・町村名	町村長氏名・就退任日					備　　考
利島村	第13代 うめだつねきち 梅田常吉 自S 30.7.10 至S 34.7.9	第14代 ふじいまさし 藤井義 自S 34.7.10 至S 38.7.9	第15代 うめだけんたろう 梅田憲太郎 自S 38.7.10 至S 42.7.9	第16・17代 まえだいわお 前田巌 自S 42.7.10 至S 48.7.5	第18代 うめだけんたろう 梅田憲太郎 自S 48.7.22 至S 52.7.21	
	第19代 とみたしんさく 富田信作 自S 52.7.22 至S 55.3.21	第20・21代 ながおかさぶろう 長岡三郎 自S 55.4.13 至S 61.6.29	第22代 うめだとしお 梅田敏雄 自S 61.7.20 至H 9.10.1	第23代 とみたしんさく 富田信作 自H 9.10.27 至H 12.9.15	第24代 ふじいよしはる 藤井良治 自H 12.10.15 至H 16.10.14	
	第25代 うめだかずひさ 梅田和久 自H 16.10.15 至H 25.11.13	第26・27代 まえだふくお 前田福夫 自H 25.12.1 至R3.11.30	第28代 むらやままさと 村山将人 自R3.12.1 至R　.　.			
新島村	第11代 まえだにえもん 前田仁右衛門 自S 42.4.30 至S 51.4.5	第12代 みやがわげんべえ 宮川源兵衛 自S 51.5.24 至S 55.1.14	第13代 いちかわふみじ 市川文二 自S 55.2.3 至H 8.2.2	第14代 でがわたけよし 出川長芳 自H 8.2.3 至H 16.2.2	第15代 たなかえいじ 田中英二 自H 16.2.3 至H 17.2.10	
	第16代 やまざきなおゆき 山﨑直之 自H 17.3.20 至H 17.11.16	第17代 でがわたけよし 出川長芳 自H 17.12.25 至H 25.12.24	第18代 おざわひろし 小澤博 自H 25.12.25 至H 27.8.31	第19代 あおぬまくにかず 青沼邦和 自H 27.10.11 至R 5.10.10	第20代 おおぬまひろかず 大沼弘一 自R 5.10.11 至R　.　.	
神津島村	第6代 まつえはるのすけ 松江春之助 自S 30.4.30 至S 34.4.29	第7代 まえだげんたろう 前田源太郎 自S 34.4.30 至S 36.3.31	第8代 まつもとはじめ 松本一 自S 36.4.30 至S 56.4.29	第9代 さとうはるお 佐藤治雄 自S 56.4.30 至H 4.8.31	第10代 やましたしげる 山下繁 自H 4.9.27 至H 12.9.26	
	第11代 しみずたみや 清水民也 自H 12.9.27 至H 16.9.26	第12代 うめだよしゆき 梅田善之 自H 16.9.27 至H 18.8.13	第13代 いしのだとみひろ 石野田富弘 自H 18.10.1 至H 26.9.30	第14代 はまかわのりお 浜川謙夫 自H 26.10.1 至H 30.9.30	第15代 まえだひろし 前田弘 自H 30.10.1 至R　.　.	
三宅村	第1・2代 むらかみきんのすけ 村上金之助 自S 31.2.18 至S 39.2.18	第3代 みいけただのぶ 三池忠信 自S 39.2.19 至S 43.2.18	第4代 あさぬまじゅんきち 浅沼潤吉 自S 43.2.19 至S 43.10.31	第5～7代 おおぬまりょうぞう 大沼良三 自S 43.11.28 至S 55.11.27	第8代 やまもときくじ 山本喜久治 自S 55.11.28 至S 59.11.27	
	第9・10代 てらさわはるお 寺沢晴男 自S 59.11.28 至H 3.2.4	第11・12代 くわばらひでお 桑原秀雄 自H 3.2.5 至H 8.6.20	第13代 ひろせなおゆき 廣瀬直行 自H 8.7.20 至H 12.7.19	第14代 はせがわこう 長谷川鴻 自H 12.7.20 至H 16.2.14	第15・16代 ひらのすけやす 平野祐康 自H 16.2.15 至H 24.2.14	
	第17～19代 さくらだあきまさ 櫻田昭正 自H 24.2.15 至R 6.2.14	第20代 やまたかあきこ 山高亜紀子 自R 6.2.15 至R　.　.				

郡・町村名	町村長氏名・就退任日					備　　考
御蔵島村	第15代 くりもとたくじ 栗本啄治 自S 26.11.26 至S 31.4.20	第16代 とくやまぎいち 徳山義一 自S 31.5.10 至S 35.1.18	第17代 にしかわりきへい 西川力平 自S 35.3.6 至S 38.12.6	第18代 ひろせとしひこ 廣瀬俊彦 自S 39.3.30 至S 43.3.29	第19代 ひろせとしひこ 廣瀬俊彦 自S 43.4.27 至S 55.4.26	
	第20代 くりもとひろきち 栗本宥吉 自S 55.4.27 至H 7.9.30	第21代 ひろせさだあき 広瀬定昭 自H 7.10.23 至H 19.10.22	第22代 ひろせひさお 広瀬久雄 自H19.10.23 至R5.10.22	第23代 とくやままさひこ 徳山正彦 自R 5.10.23 至R　.　.		
八丈町	第1代 こみやましゅんいちろう 小宮山俊一郎 自S 30.4.1 至S 37.10.24	第2代 いけだようた 池田要太 自S 37.10.25 至S 44.1.31	第3代 みねもときよじ 峯元清次 自S 44.2.1 至S 52.1.31	第4代 おくやまひでお 奥山日出男 自S 52.2.1 至H 9.1.31	第5代 ささもとなおえ 笹本直衛 自H 9.2.1 至H 13.1.31	
	第6代 あさぬまみちのり 浅沼道徳 自H 13.2.1 至H 23.8.5	第7代 やましたともなり 山下奉也 自H 23.9.25 至R　.　.				
青ケ島村	第6・7代 きくちうめきち 菊池梅吉 自S 27.6.5 至S 31.6.4 自S 31.8.2 至S 32.7.17	第8代 ささきまさみ 佐々木正身 自S 32.8.6 至S 34.5.23	第9代 おきやまとくいち 沖山徳一 自S 34.6.22 至S 38.6.21	第10～13代 おくやまおさむ 奥山治 自S 38.6.22 至S 54.6.21	第14・15代 やまだつねみち 山田常道 自S 54.6.22 至S 60.7.30	
	第16代 ささきいちろう 佐々木一郎 自S 60.10.1 至H 1.9.30	第17～19代 ささきひろし 佐々木宏 自H 1.10.1 至H 13.9.30	第20～24代 きくちとしみつ 菊池利光 自H 13.10.1 至R3.9.30	第25代 たちかわよしお 立川佳夫 自R3.10.1 至R5.12.31	第26代 ささきひろし 佐々木宏 自R6.1.28 至R　.　.	
小笠原村	第1代 もちまるこっき 持丸克己 自S 54.4.22 至S 56.5.15	第2代 あんどうみつかず 安藤光一 自S 56.6.14 至H 9.6.13	第3～4代 みやざわしょういち 宮澤昭一 自H 9.6.14 至H 15.6.15	第5～8代 もりしたかずお 森下一男 自H 15.7.27 至R 3.7.29	第9代 しぶやまさあき 渋谷正昭 自R 3.9.5 至R　.　.	S 43.6.26 日本返還による村設置 S 54.4.22 村政施行

東京都町村会歴代会長名簿

郡・町村名	氏　名	在　任　期　間	
		就任年月日	退任年月日
荏原郡　品川町長	漆　昌　巌	T　10.6.25	S　5.1.30
北豊島郡　練馬村長	大木　金兵衛	S　5.10.1	S　7.10.1
南多摩郡　日野村長	有山　亮	S　7.10.29	S　10.11.14
西多摩郡　青梅町長	根岸太助	S　10.11.14	S　11.1.22
西多摩郡　調布村長	岩浪光二郎	S　11.9.26	S　12.12.3
北多摩郡　武蔵野町長	秋本録之助	S　12.12.3	S　14.3.31
北多摩郡　府中町長	桑田祐栄	S　14.5.1	S　15.10.1

郡・町村名	氏　名	在　任　期　間	
		就任年月日	退任年月日
西多摩郡　調布村長	岩浪　光二郎	S　15.10.26	S　20.2.20
西多摩郡　青梅町長	宇津木　林蔵	S　21.5.30	S　21.11.7
北多摩郡　三鷹町長	大野　金次郎	S　22.2.24	S　22.3.29
南多摩郡　南村長	細野　惣太郎	S　22.7.5	S　23.6.10
西多摩郡　氷川町長	木村　源兵衛	S　23.7.10	S　24.11.25
北多摩郡　狛江村長	石井　三四郎	S　24.11.25	S　26.6.18
南多摩郡　恩方村長	尾崎　知三	S　26.6.18	S　28.5.25
西多摩郡　氷川町長	木村　源兵衛	S　28.5.25	S　30.6.13
北多摩郡　久留米村長	番場　憲隆	S　30.6.13	S　32.7.23
南多摩郡　町田町長	青山　藤吉郎	S　32.7.23	S　33.1.31
南多摩郡　稲城町長	森　一郎	S　33.4.5	S　34.6.24
西多摩郡　奥多摩町長	原島　謙益	S　34.6.24	S　36.6.22
北多摩郡　小平町長	小川　睦郎	S　36.6.22	S　37.9.30
北多摩郡　村山町長	諸江　吉夫	S　37.12.4	S　38.4.30
北多摩郡　国立町長	田島　守保	S　38.6.22	S　41.12.5
北多摩郡　狛江村長	石井　三四郎	S　41.12.5	S　43.5.28
南多摩郡　稲城町長	高橋　昌太郎	S　43.6.6	S　44.6.22
南多摩郡　多摩町長	富沢　政鑒	S　44.6.23	S　46.6.22
西多摩郡　瑞穂町長	石塚　幸右衛門	S　46.6.23	S　48.5.15
西多摩郡　五日市町長	岸　義一	S　48.6.8	S　50.4.30
西多摩郡　羽村町長	並木　周一	S　50.5.15	S　56.3.31
西多摩郡　瑞穂町長	吉岡　親一	S　56.5.11	S　60.5.15
西多摩郡　五日市町長	栗原　昇作	S　60.5.16	S　62.4.29
西多摩郡　奥多摩町長	佐久間　藤一	S　62.5.12	H　1.5.30
西多摩郡　羽村町長	井上　篤太郎	H　1.5.31	H　3.10.19
西多摩郡　五日市町長	田中　雅夫	H　3.10.20	H　7.8.31
西多摩郡　瑞穂町長	関谷　久	H　7.9.1	H　11.7.30
西多摩郡　日の出町長	青木　國太郎	H　11.7.31	H　21.5.31
西多摩郡　檜原村長	坂本　義次	H　21.6.1	H　24.3.31
西多摩郡　奥多摩町長	河村　文夫	H　24.4.1	R　2.5.23
西多摩郡　瑞穂町長	杉浦　裕之	R　2.5.28	R　7.5.15
西多摩郡　奥多摩町長	師岡　伸公	R　7.5.26	

町村長・副町村長等名簿

令和７年７月１日現在

町村名	長	副町村長	教育長	総務（秘書）担当課長
瑞穂町	山﨑　栄	栗原裕之	大井克己	町田陽生
日の出町	東　亨	三輪秀寿	平﨑一美	田中安幸
檜原村	吉本昂二	小林泰夫	久保嶋光浩	坂本雅人
奥多摩町	師岡伸公	井上永一	野崎喜久美	山宮忠仁
大島町	坂上長一	木中孝次	吉澤　淳	山田智雄
利島村	村山将人	加藤洋亮	三室哲哉	榎本雅仁
新島村	大沼弘一	前田　充	前田裕二	北村典和
神津島村	前田　弘	桜井隆明	清水一正	鈴木　敦
三宅村	山高亜紀子	吉田稔彦	中村敏郎	浅沼信彦
御蔵島村	徳山正彦	小林　壯	丹下知男	徳山隆思
八丈町	山下奉也	山越　整	大澤道明	高野秀男
青ヶ島村	佐々木　宏	庄司裕一	田中　孝明	（副村長事務取扱）
小笠原村	渋谷正昭	金子　隆	上原　一夫	杉本重治

町村長名簿

令和７年９月５日現在

町村名	氏名	よみがな	生年月日	任期	期数	役場所在地		役場電話	備考
瑞穂町	山崎　栄	やまざきさかえ	S33.3.5	R 11.5.15	1	190-1292	大字箱根ケ崎 2335	042-557-0501	
日の出町	東　亨	ひがしとおる	S39.2.7	R 11.4.10	1	190-0192	大字平井 2780	042-597-0511	監事
檜原村	吉本昂二	よしもとこうじ	S27.9.14	R 9.4.30	1	190-0212	467-1	042-598-1011	総務部会長
奥多摩町	師岡伸公	もろおかのぶまさ	S28.12.8	R10.5.23	2	198-0212	氷川 215-6	0428-83-2111	会長
大島町	坂上長一	さかうえちょういち	S23.3.31	R 9.4.29	1	100-0101	元町 1-1-14	04992-2-1443	
利島村	村山将人	むらやままさと	S55.6.18	R 7.11.30	1	100-0301	248	04992-9-0011	
新島村	大沼弘一	おおぬまひろかず	S31.6.20	R 9.10.10	1	100-0402	本村 1-1-1	04992-5-0240	
神津島村	前田　弘	まえだひろし	S29.11.29	R 8.9.30	2	100-0601	904	04992-8-0011	副会長
三宅村	山高亜紀子	やまたかあきこ	S48.10.26	R10.2.14	1	100-1212	阿古 497　(臨時庁舎)	04994-5-0981	
御蔵島村	徳山正彦	とくやままさひこ	S41.11.3	R 9.10.22	1	100-1301	字入かねが沢	04994-8-2121	
八丈町	山下奉也	やましたともなり	S28.6.9	R 9.9.24	4	100-1498	大賀郷 2551-2	04996-2-1121	
青ヶ島村	佐々木宏	ささきひろし	S19.8.31	R10.1.27	4(※)	100-1701	無番地	04996-9-0111	監事 (※期数は通算)
小笠原村	渋谷正昭	しぶやまさあき	S32.9.4	R11.9.4	2	100-2101	父島字西町	04998-2-3111	事業部会長

町村長・副町村長写真一覧

瑞 穂 町

町長
山　﨑　　栄

副町長
栗　原　裕　之

日の出町

町長
東　　亨

副町長
三　輪　秀　寿

檜 原 村

村長
吉　本　昂　二

副村長
小　林　泰　夫

奥多摩町

町長
師　岡　伸　公

副町長
井　上　永　一

大 島 町

町長
坂　上　長　一

副町長
木　中　孝　次

利 島 村

村長
村　山　将　人

副村長
加　藤　洋　亮

新 島 村

村長
大　沼　弘　一

副村長
前　田　　充

神津島村

村長
前　田　　弘

副村長
桜　井　隆　明

三 宅 村

村長
山高　亜紀子

副村長
吉　田　稔　彦

御蔵島村

村長
徳　山　正　彦

副村長
小　林　　壯

八 丈 町

町長
山　下　奉　也

副町長
山　越　　整

青ヶ島村

村長
佐　々　木　宏

副村長
庄　司　裕　一

小笠原村

村長
渋　谷　正　昭

副村長
金　子　　隆

瑞穂町議会 議員名簿

1 議長･副議長　　**就任日 令和 7 年 5 月 12 日**

議長	小川　龍美	・	副議長	下澤　章夫

2 議員(議席順)　　**任期:令和 5 年 5 月 1 日～令和 9 年 4 月 30 日**

※議席番号 1 番の任期：令和 7 年 4 月 20 日～令和 9 年 4 月 30 日

番号	氏　名	よみがな	性 別	当選回数	党 派
1	浜　﨑　　崇	はまざき　たかし	男	1	無所属
2	川　島　靖　弘	かわしま　やすひろ	男	1	立憲民主党
3	髙　橋　洋　子	たかはし ようこ	女	1	無所属
4	欠　　員				
5	井　上　一　也	いのうえ かずや	男	1	無所属
6	大　和　雅　彦	やまと まさひこ	男	1	無所属
7	香　取　幸　子	かとり　ゆきこ	女	2	無所属
8	下　澤　章　夫	しもざわ あきお	男	2	無所属
9	古　宮　郁　夫	こみや いくお	男	3	無所属
10	原　　隆　夫	はら　たかお	男	3	公明党
11	榎　本　義　輝	えのもと よしてる	男	4	無所属
12	下　野　義　子	しもの　よしこ	女	5	公明党
13	小　川　龍　美	おがわ　たつみ	女	6	公明党
14	大　坪　国　広	おおつぼ くにひろ	男	6	日本共産党
15	森　　亘	もり　わたる	男	8	無所属
16	欠　　員				

日の出町議会 議員名簿

1 議長・副議長　　就任日 令和7年1月23日　　令和5年9月5日

議長	平野	隆史	・	副議長	縄井	貴代子

2 議員(議席順)　　任期:令和5年9月1日～令和9年8月31日

番号	氏名	よみがな	性別	当選回数	党派
1	野崎 智経	のざき ともの り	男	1	無所属
2	玉井 大	たまい ひろし	男	1	無所属
3	塙 康平	はなわ こうへい	男	1	無所属
5	鈴木 正彦	すずき まさひこ	男	1	都民ファーストの会
6	下向 辰法	しもむかい たつのり	男	1	立憲民主党
7	大澤 弘子	おおさわ ひろこ	女	2	無所属
8	濵中 直樹	はまなか なおき	男	2	無所属
9	木住野 智行	きしの ともゆき	男	2	無所属
10	縄井 貴代子	なわい きよこ	女	3	公明党
11	萩原 隆旦	はぎわら たかあき	男	3	無所属
12	川脇 敏徳	かわわき としのり	男	3	無所属
13	濵中 映慈	はまなか てるよし	男	5	無所属
14	嘉倉 治	かくら おさむ	男	7	公明党
15	平野 隆史	ひらの たかし	男	5	無所属

檜原村議会 議員名簿

1 議長・副議長　　**就任日 令和5年5月10日**

議長	野村	雅巳	・	副議長	田中	惣一

2　議員(議席順)　　**任期:令和5年5月1日～令和9年4月30日**

番号	氏名	よみがな	性別	当選回数	党派
1	松岡賢二	まつおか けんじ	男	1	都民ファーストの会
2	山嵜源重	やまざき げんじゅう	男	6	無所属
3	嶋﨑佐有理	しまざき さゆり	女	1	無所属
4	野村雅巳	のむら まさみ	男	2	無所属
5	田中惣一	たなか そういち	男	1	無所属
6	青木亮輔	あおき りょうすけ	男	1	無所属
7	中村賢次	なかむら けんじ	男	4	無所属
8	峰岸茂	みねぎし しげる	男	3	無所属

奥多摩町議会 議員名簿

1 議長・副議長　　**就任日 令和5年12月1日**

議長	小峰陽一	・	副議長	澤本幹男

2 議員(議席順)　　**任期:令和5年12月1日～令和9年11月30日**

番号	氏名	よみがな	性別	当選回数	党派
1	榎戸雄一	えのきど ゆういち	男	1	無所属
2	伊藤英人	いとう ひでと	男	2	無所属
3	森田紀子	もりた のりこ	女	2	無所属
4	相田恵美子	あいだ えみこ	女	2	無所属
5	大澤由香里	おおさわ ゆかり	女	3	日本共産党
6	澤本幹男	さわもと みきお	男	3	無所属
7	小峰陽一	こみね よういち	男	3	無所属
8	宮野亨	みやの とおる	男	4	公明党
9	高橋邦男	たかはし くにお	男	4	無所属
10	原島幸次	はらしま ゆきつぐ	男	4	無所属

大島町議会 議員名簿

1 議長・副議長　　**就任日　令和 7 年 3 月 13 日**

議長	鶴崎　勝彦・	副議長	小池　渉		

2 議員(議席順)　　**任期: 令和 5 年 4 月 30 日～令和 9 年 4 月 29 日**

番号	氏名	よみがな	性別	当選回数	党派
1	中林一巳	なかばやし　かずみ	男	1	無所属
2	白澤　治	しらさわ　おさむ	男	1	無所属
3	宮川鉄雄	みやがわ　てつお	男	1	無所属
4	松島良清	まつしま　よしきよ	男	3	無所属
5	酒井　周	さかい　しゅう	男	1	日本共産党
6	山田忠敬	やまだ　ただたか	男	3	日本共産党
7	村田　学	むらた　まなぶ	男	2	無所属
8	川嵜和光	かわさき　かずみつ	男	4	無所属
9	西川達江	にしかわ　たつえ	女	1	公明党
10	高橋千香	たかはし　ちか	女	7	公明党
11	小池　渉	こいけ　しょう	男	4	日本共産党
12	中村佳一	なかむら　かいち	男	6	無所属
13	関野茂夫	せきの　しげお	男	4	自由民主党
14	鶴崎勝彦	つるさき　かつひこ	男	5	自由民主党

利島村議会 議員名簿

1 議長・副議長　　**就任日 令和6年10月30日**

議 長	加 藤 大 樹	・	副 議 長	髙 田 竜 次

2 議員(議席順)　　**任期:令和6年10月24日～令和10年10月23日**

番号	氏 名	よみがな	性 別	当選回数	党 派
1	木 村 航 大	きむら　こうだい	男	1	無所属
2	大 磯 元 希	おおいそ　もとき	男	1	無所属
3	石野 美由紀	いしの　みゆき	女	1	無所属
4	井 口 保	いぐち　たもつ	男	8	無所属
5	髙 田 竜 次	たかだ りゅうじ	男	1	無所属
6	加 藤 大 樹	かとう　だいき	男	1	無所属

新島村議会 議員名簿

1 議長・副議長　　**就任日 令和5年2月21日**

議長　木村　諭史　・　副議長　青沼　弘

2 議員(議席順)　　**任期:令和5年2月15日～令和9年2月14日**

番号	氏名	よみがな	性別	当選回数	党派
1	富田浩章	とみた ひろあき	男	1	無所属
2	吉見一之	よしみ かずゆき	男	1	無所属
3	前田勝利	まえだ かつとし	男	1	無所属
4	大沼由美子	おおぬま ゆみこ	女	1	無所属
5	小久保利佳	こくぼ　りか	女	2	無所属
6	綾　亨	あや　とおる	男	2	日本共産党
7	前田壽夫	まえだ　としお	男	2	無所属
8	青沼弘	あおぬま ひろし	男	3	無所属
9	前田卓秀	まえだ たかひで	男	3	無所属
10	木村諭史	きむら　さとし	男	3	無所属

神津島村議会 議員名簿

1 議長・副議長　　**就任日 令和5年5月8日**

議長　石田　隆美智・　副議長　小林　正吾郎

2 議員(議席順)　　**任期: 令和5年4月30日～令和9年4月29日**

番号	氏 名	よみがな	性 別	当選回数	党　派
1	小林正吾郎	こばやし　しょうごろう	男	2	無所属
2	清水勝彦	しみず　かつひこ	男	9	無所属
3	清水　勉	しみず　つとむ	男	2	無所属
4	鈴木佑典	すずき　ゆうすけ	男	3	無所属
5	関　真樹	せき　まさき	男	3	無所属
6	中村親夫	なかむら　ちかお	男	4	無所属
7	鈴木国忠	すずき　くにただ	男	4	無所属
8	石田隆美智	いしだ　たかみち	男	5	無所属

三宅村議会 議員名簿

1 議長・副議長　　**就任日 令和6年2月26日**

議長	谷　寿文	・	副議長	北川博史

2 議員(議席順)　　**任期:令和6年2月25日～令和10年2月24日**

番号	氏名	よみがな	性別	当選回数	党派
1	北川博史	きたがわ ひろし	男	2	無所属
2	高松秀直	たかまつ ひでただ	男	1	無所属
3	曽我部宏一	そかべ ひろかず	男	2	無所属
4	佐久間正文	さくま まさふみ	男	3	無所属
5	沖山　肇	おきやま はじめ	男	3	無所属
6	平川大作	ひらかわ だいさく	男	5	日本共産党
7	欠員				
8	谷　寿文	たに としふみ	男	7	無所属

御蔵島村議会 議員名簿

1　議長・副議長　　就任日　令和５年５月１日

議 長　栗 本　道 雄　・　副 議 長　広 瀬　旭 治

2 議員(議席順)　　任期:令和５年５月１日～令和９年４月30日

番号	氏 名	よみがな	性 別	当選回数	党 派
1	栗　本　真　一	くりもと しんいち	男	1	無所属
2	砂原　奈美子	すなはら なみこ	女	2	日本共産党
3	黒　田　正　道	くろだ まさみち	男	8	日本共産党
5	広 瀬　旭 治	ひろせ きょくじ	男	6	無所属
6	西　川　理　恵	にしかわ　りえ	女	1	無所属
7	栗　本　道　雄	くりもと みちお	男	7	無所属

八丈町議会 議員名簿

1　議長・副議長　　就任日　　令和 4 年 10 月 25 日

議 長　山 本　忠 志　・　副 議 長　浅 沼　憲 春

2 議員(議席順)　　任期: 令和 4 年 10 月 25 日～令和 8 年 10 月 24 日

番号	氏 名	よみがな	性 別	当選回数	党　派
1	真　田　幸　久	さなだ　ゆきひさ	男	1	無所属
2	淺　沼　隆　章	あさぬま たかあき	男	2	無所属
3	奥　山　幸　子	おくやま　さちこ	女	6	無所属
4	浅　沼　清　孝	あさぬま　きよたか	男	1	無所属
5	山　下　則　子	やました　のりこ	女	2	公明党
6	金　川　孝　幸	かながわ　たかゆき	男	2	無所属
7	沖　山　　昇	おきやま　のぼる	男	1	無所属
8	岩　﨑　由　美	いわさき　ゆみ	女	4	無所属
9	浅　沼　碧　海	あさぬま　あおみ	男	1	無所属
10	山　下　　巧	やました　たくみ	男	3	無所属
11	浅　沼　憲　春	あさぬま のりはる	男	3	自由民主党
12	山　本　忠　志	やまもと　ただし	男	3	公明党

青ヶ島村議会 議員名簿

1 議長・副議長　　**就任日 令和３年９月９日**

議 長	菊 池	正	・	副 議 長	角 田　朗

2 議員（議席順）　　**任期：令和３年９月６日～令和７年９月５日**

番号	氏 名	よみがな	性 別	当選回数	党 派
1	菊 池 俊 幸	きくち としゆき	男	4	無所属
2	欠　　員				
3	菊 池 光 栄	きくち こうえい	男	1	無所属
4	角 田　朗	つのだ あきら	男	1	無所属
5	佐々木 吉輝	ささき よしてる	男	3	無所属
6	菊 池　正	きくち ただし	男	13	無所属

小笠原村議会 議員名簿

1 議長・副議長　　**就任日 令和5年5月10日**

議長　池田　望　・　副議長　安藤　重行

2　議員(議席順)　　**任期:令和5年4月27日～令和9年4月26日**

番号	氏名	よみがな	性別	当選回数	党派
1	宮城 ジャイアン	みやぎ　じゃいあん	男	1	無所属
2	平野悠介	ひらの　ゆうすけ	男	1	無所属
3	清水良一	しみず りょういち	男	3	無所属
4	安藤重行	あんどう じゅうこう	男	3	無所属
5	片股敬昌	かたまた のりまさ	男	3	無所属
6	杉田一男	すぎた かずお	男	7	無所属
7	稲垣　勇	いながき いさむ	男	8	無所属
8	池田　望	いけだ のぞむ	男	8	無所属

議長・副議長写真一覧

瑞 穂 町

議長
小　川　龍　美

副議長
下　澤　章　夫

日の出町

議長
平　野　隆　史

副議長
縄 井 貴 代 子

檜 原 村

議長
野　村　雅　巳

副議長
田　中　惣　一

奥多摩町

議長
小　峰　陽　一

副議長
澤　本　幹　男

大 島 町

議長
鶴　﨑　勝　彦

副議長
小　池　　渉

利 島 村

議長
加　藤　大　樹

副議長
髙　田　竜　次

新 島 村

議長
木　村　諭　史

副議長
青　沼　　弘

神津島村

議長
石 田 隆 美 智

副議長
小 林 正 吾 郎

三 宅 村

議長
谷　　寿　文

副議長
北　川　博　史

御蔵島村

議長
栗　本　道　雄

副議長
広　瀬　旭　治

八 丈 町

議長
山　本　忠　志

副議長
浅　沼　憲　春

青ヶ島村

議長
菊　池　　正

副議長
角　田　　朗

小笠原村

議長
池　田　　望

副議長
安　藤　重　行

(2) 町村別組織図･職員名簿

瑞穂町役場組織図

- 議　会
  - 議会事務局
- 町　長
  - 副町長
    - 企画部
      - 企画政策課
      - デジタル推進課
      - 総務課
      - 財政課
    - 住民部
      - 住民課
      - 税務課
      - 環境課
    - 協働推進部
      - 協働推進課
      - 産業経済課
      - 安全・安心課
    - 福祉部
      - 福祉課
      - 子育て応援課
      - 子ども家庭センター課
      - 高齢者福祉課
      - 健康課
    - 都市整備部
      - 都市計画課
      - 交通政策モノレール推進課
      - 建設課
      - 下水道課
  - 会計課（会計管理者）
- 教育委員会
  - 教育長
    - 教育部
      - 学校教育課
      - 教育指導課
      - 社会教育課
      - 図書館
- 選挙管理委員会 ― 総務課兼務
- 監査委員 ― 議会事務局兼務
- 固定資産評価審査委員会 ― 総務課兼務
- 農業委員会 ― 産業経済課兼務

瑞穂町職員名簿

代表(042-557-0501)

議会事務局

長谷部康行
(557-7686)
(FAX557-4433)

□議事係
岡部洋平
(557-7693)

企画部

小作正人
(557-7190)

□企画政策課
町田陽生
(557-7465)

□企画推進係
渡辺浩志
(557-7468)

□秘書係
宮﨑ゆり恵
(557-0502)

□基地対策係
高橋純子
(557-7476)

□デジタル推進課
田野太郁哉
(557-7496)

□デジタル推進係
池谷　誠
(513-9380)

□広報広聴係
伊丹温徳
(557-7497)

□総務課
奥泉　宏
(557-7491)
(FAX556-3401)

□総務係
臼井正信
(557-0531)

□職員係
臼井里美
(557-7492)

□文書法制係
福島　聡
(557-7495)

□財政課
早津貴行
(557-7482)

□財政係
田中慎吾
(557-7483)

□管財係
吉岡　勝
(557-7486)

□契約係
山田亜由美
(557-7487)

住民部

吉野　久
(557-7472)

□住民課
森田富士夫
(557-7539)

□住民係
石川里美
(557-7548)

□国保年金係
川端秀明
(557-7578)

□税務課
石川　修
(557-7508)

□住民税係
池田　稔
(557-7519)

□資産税係
長島　修
(557-7528)

□納税係
内野大輔
(557-7529)

□環境課
峯岸　清
(557-7599)

□環境係
渡辺佳則
(557-0544)

□ごみ対策係
堂垣祐介
(557-7706)

協働推進部

宮坂勝利
(557-8245)

□協働推進課
並木照子
(557-7583)

□地域協働係
加村嘉章
(557-7608)
□地域施設係
福岡賢治
(513-9370)

□産業経済課
水村探太郎
(557-7626)

□農政係
田中悠也
(557-7630)
□商工係
村田昌也
(557-7633)
□観光・プロモーション係
長谷川将之
(557-8019)

参事(危機管理官)
平野善之
(557-8310)

□安全・安心課
吉岡大輔
(557-7649)

□安全係
榎本　進
(557-7610)
交通防犯担当主査
小林有紀
危機管理担当主査
山口晃弘
(557-8315)

福祉部

福島由子
(557-7614)

□福祉課
青木広幸
(557-7613)

□福祉推進係
上出貴之
(557-7620)
□障がい者支援係
若松亮子
(557-0574)

□子育て応援課
清水健吾
(557-8657)

□子育て支援係
栗原康弘
(557-7624)
□保育･幼稚園係
池田隼士
(557-8658)
□主査
和田　将
(557-8658)
□児童館係
宮澤伸一
(557-7766)
(FAX557-7716)

□子ども家庭センター課
島﨑友介
(557-7068)

□子ども家庭支援係
吉岡知希
(568-0051)
(FAX568-2015)
□母子保健係
片野　宏
(557-5098)

□高齢者福祉課
工藤洋介
(557-7695)

□高齢者支援係
中村　徹
(557-7623)
□地域包括ケア推進係
千葉　愛
(557-7674)
□介護支援係
鳥海和正
(557-0594)

□健康課
山内一寿
(557-5084)
(FAX557-7414)

□健康係
鈴木隆太
(557-5072)
□成人保健係
榎本康弘
(557-5089)

都市整備部

古川　実
(557-7191)

□都市計画課
鳥海　仁
(557-7651)

□計画・住宅係
古川隆弘
(557-0599)
□区画整理係
村下義孝
(557-7662)

□交通政策モノレール推進課
長門主郎
(513-9378)

□モノレール推進係
関場俊博
(513-9379)
□公共交通係
佐藤真治
(557-7579)
□主査
横沢　真

□建設課
生田目　勝
(557-7640)
工事担当主幹
渡邉晋也
(557-8570)

□維持管理係
荻野寿郎
(557-7641)
□公園係
清水俊行
(557-7659)

□下水道課
岡田弘喜
(557-7650)

□業務係
齋藤勝則
(557-7683)
□工務係
粕谷真吾
(557-7681)

会　計　課

池田朋代
(会計管理者)
(557-7684)

□会計係
原田有介
(557-7684)

教育部(教育委員会)

目黒克己
(557-6605)

□学校教育課
大澤達哉
(557-6681)
(FAX557-2693)

□庶務係
栗原崇行
(557-6682)
□学務係
小林芳成
(557-6683)

□教育指導課
稲冨泰輝
(557-7069)
統括指導主事
芳井伸彦
(557-8014)

□指導係
田口恵里子
(557-6694)
□教職員係
杉本直也
(557-7058)

□社会教育課
橋本正志
(557-6693)

□社会教育係
中野雄司
(557-6695)
□スポーツ推進係
加藤篤士
(557-7071)

□図書館
友野裕之
(557-5614)
(FAX557-6156)

□図書係
西村優子
(557-5614)
文化財担当主査
小山健一
(568-0634)
(FAX568-0639)

瑞穂斎場組合

□事務局長
石塚幸雄
(557-0064)
(FAX556-6843)

福生病院企業団

□経理課長
森田貴也
(551-1111)
(FAX552-2662)

羽村・瑞穂地区学校給食組合

□給食課長
田島　等
(554-2084)
(FAX554-0288)

□管理給食係長
鳥海博幸
(554-2084)

東京都後期高齢者医療広域連合

□保健事業・医療費適正化係
主査
保坂知義
(03-3222-4507)

東京たま広域資源循環組合

□事業調整課
主査
田中　宏
(597-6153)

西多摩衛生組合

□施設管理係長
榎本雅一
(554-2409)

日の出町役場組織図

- 議会
  - 議会事務局
- 町長
  - 副町長
    - 企画財政課
    - 総務課
    - 生活安全安心課
    - 税務課
    - 町民課
    - 福祉課
    - こども家庭センター
    - いきいき健康課
    - まちづくり課
    - 建設課
    - 産業観光課
  - 会計課（会計管理者）
- 教育委員会
  - 教育長
    - 教育総務課
    - 指導室
    - 文化スポーツ課
    - 学校給食センター
- 選挙管理委員会 ― 総務課兼務
- 監査委員 ― 議会事務局兼務
- 農業委員会 ― 産業観光課兼務
- 固定資産評価審査委員会 ― 総務課兼務

日の出町職員名簿

(042-597-0511)

議会事務局

事務局長
野口孝博
(内 360)

議会事務担当主幹
山田　仁
(内 363)

□庶務議事係
議会事務担当主幹事務取扱
(588-5148)

組織調整担当課長

三澤良勝
(内 320)

企画財政課

木﨑義通
(内 310)

□企画係
湯本洋和
(588-4117)

□財政係
山本雄二
(588-5015)

□契約係
小峰大樹
(588-5037)

□管財係
橋本　学
(588-5043)

総務課

田中安幸
(内 300)
(FAX 597-4369)

□庶務係
在原英司
(588-4114)

□職員係
池田博信
(588-4115)

□広報・デジタル推進係

広聴広報・文書担当
島田浩樹
(588-4116)

デジタル推進担当
石川浩司

生活安全安心課

野口　誠
(内 330)

□防災・コミュニティ係

交通防犯コミュニティ担当
清水　晃

消防担当
田中　智
(588-5067)

□環境リサイクル係
井村はるか
(588-5068)

税務課

神田悦男
(内 260)

□課税係
住民税担当
井竹萌美
(588-4105)

固定資産税担当
課長事務取扱
(588-4106)

□納税係
木田真琴
(588-4107)

町民課

谷合和久
(内 280)

□窓口サービス係
佐々木由美子
(588-4108)

□保険年金係
国保・年金担当
木﨑洋美
(588-4110)

後期高齢者医療担当
橋本美穂
(588-4111)

福祉課

濵中　厚
(内 290)

□子育て支援係
米澤麻衣香
(588-4113)

□地域支援係
中野光博
(588-4112)

こども家庭センター

田中雅司
(内 270)

□相談係

母子保健担当
吉田寧子
(588-4310)

子ども家庭支援センター担当
鈴木智美
(588-4073)

いきいき健康課

小澤　智
(内 206)
(内 500)

保健センター
(FAX 597-0628)

□高齢支援係
下野祐未
(588-5368)

□介護保険係
兼増　恵
(588-5410)

□健康推進係
芝田　敏
(588-5426)

まちづくり課

関谷好史
(内 350)

都市計画担当主幹
小山利浩
(内 351)

□都市計画係

都市計画担当主幹事務取扱
(588-5114)

□下水道係
三宅　豊
(588-5139)

インフラ整備調整担当課長

吉村秀樹
(内 358)

建設課

小池康夫
(内 250)

□管理係
大和田秀樹
(588-4103)

□工務係
課長事務取扱
(588-4104)

産業観光課

原　祐一
(内 240)

□農林振興係
秋山克也
(588-4102)

□商工観光係
平井康太
(588-4101)

会計課

西このみ
(会計管理者)
(内 230)

会計管理者事務取扱
(588-4100)

教育総務課

折笠智美
(内 530)
(FAX 597-6698)

□庶務・学務係
清水　強
(588-5427)

指導室

江原光紀
(内 535)

□教職員係
福村千賀子
(588-5787)

□指導・相談係
村上奈々子
(588-5649)

文化スポーツ課

坂井　岳
(内 540)

□社会教育係
鴨居英博
(588-5794)

□スポーツ振興係
宮田明美
(588-5806)

□図書館係
橋本晃実
(597-3496)

学校給食センター

萩原　哲
(内 413)
(597-3414)
(FAX 597-6061)

□管理係
管理担当
佐藤太郎

給食センター
準備推進担当
牧野健次

□調理係
学校給食センター所長
事務取扱

秋川流域斎場組合

【派遣職員】
事務局長
小作昌弘
(597-2135)
(FAX597-7022)

□庶務係
布田　努

日の出町社会福祉協議会

【派遣職員】
事務局長
小松典之
(597-4848)

日の出町観光協会事務局

【派遣職員】
事務局長
池田尚章
(588-5883)

日の出町サービス総合センター㈱

【派遣職員】
総務課長
岸田　学
(597-1009)

□総務係
総務課長事務取扱

檜原村役場組織図

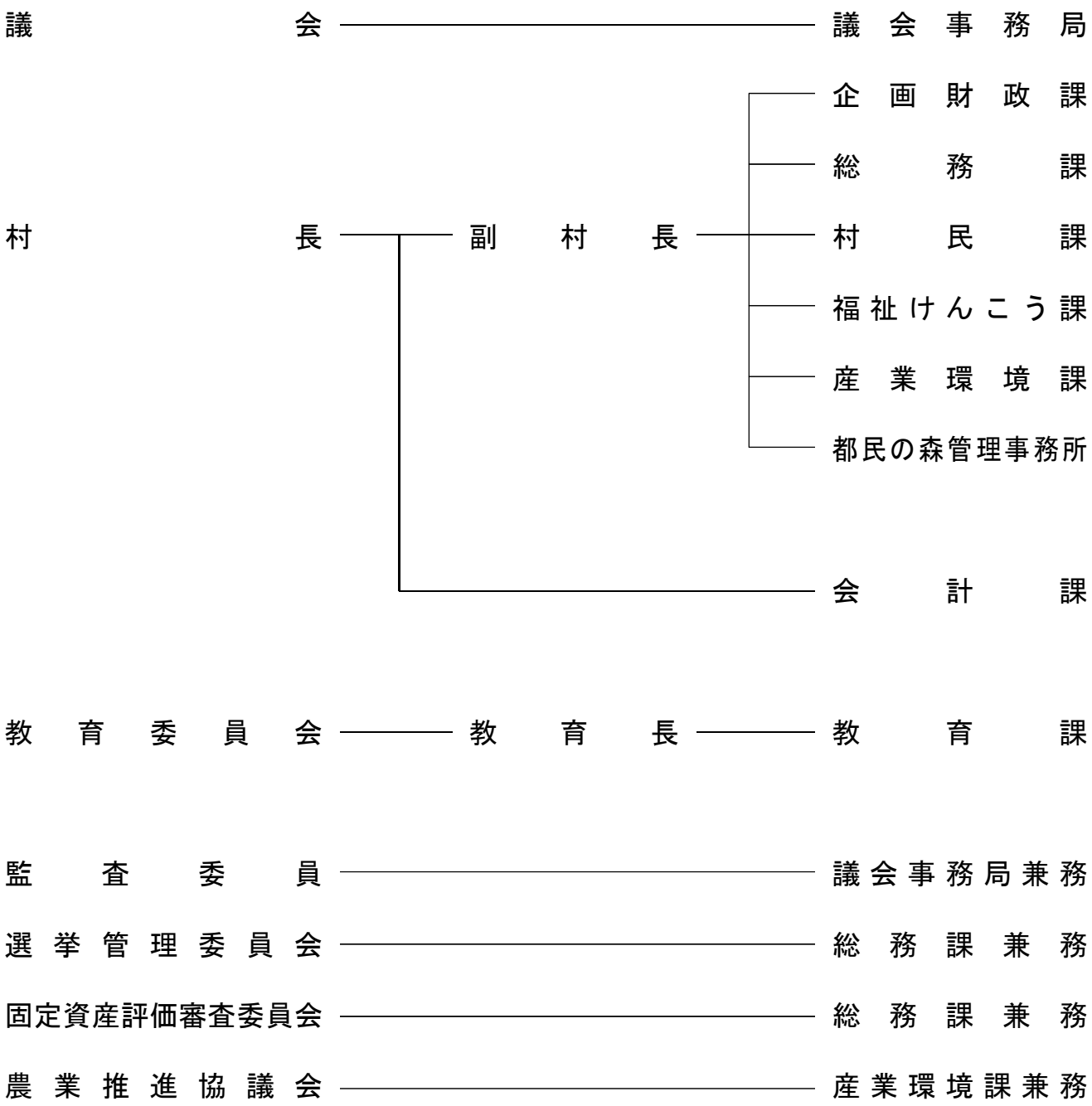
議会
議会事務局
村長
副村長
企画財政課
総務課
村民課
福祉けんこう課
産業環境課
都民の森管理事務所
会計課
教育委員会
教育長
教育課
監査委員
議会事務局兼務
選挙管理委員会
総務課兼務
固定資産評価審査委員会
総務課兼務
農業推進協議会
産業環境課兼務

檜原村職員名簿

(042-598-1011)

議会事務局

野口敏雄
(内 507)

□議事係
青柳亜紀子
(内 311)

企画財政課

岡部春夫
(内 508)

□企画財政係
野村隼人
(内 214)

□むらづくり推進係
課長補佐
嶋﨑洋樹
(042-519-9556)

□移住・定住支援室
課長補佐
坂本政人

総務課

坂本雅人
(内 505)
(FAX042-598-1009)

□総務係
課長補佐
浜本　力
(内 216)

村民課

森川　守
(内 503)

□村民保険係
野口三紀
(内 116)

□税務係
山﨑雅俊
(内 117)

福祉けんこう課

岡部晃子
(診療所事務長兼務)
(042-598-3121)
(FAX042-598-1263)
(042-598-0115)
(FAX042-598-0727)

□福祉係
課長補佐
田中　聡
(内 118)

□けんこう係
齋藤葉子
(内 120)

□医療係
矢野美佳
(内 221)

鈴木佳津枝
(こども家庭センター長兼訪問看護等ニーズ調整担当)
(042-598-3122)

□子育て支援係
担当課長
事務取扱

産業環境課

藤原啓一
(内 504)

□農林産業係
小澤明宏
(内 129)

□観光商工係
森田那帆
(内 128)

□生活環境係
髙畑啓次
(内 127)

□建設係
中村廣行
(内 131)

主査
寺尾晃平

都民の森管理事務所

所長
大谷末美
(042-598-6006)

□管理係
吉本紀幸

会計課

会計管理者
課長補佐
幡野一彦
(内 134)

□会計係

教育課

山﨑裕一
(内 506)

□学校教育係
土屋正博
(内 222)

□学校給食共同調理場
給食係
課長事務取扱
(042-598-0035)

□社会教育係
菊池哲平
(内 226)

奥多摩町役場組織図

- 議会
  - 議会事務局
- 町長
  - 副町長
    - 企画財政課
    - 総務課
    - 住民課
    - 子育て定住推進課
    - 福祉保健課
    - 観光産業課
    - 環境整備課
    - 奥多摩病院
  - 会計室
- 教育委員会
  - 教育長
    - 教育課
- 選挙管理委員会
  - 総務課兼務
- 監査委員
  - 議会事務局兼務
- 固定資産評価審査委員会
  - 総務課兼務

奥多摩町職員名簿

(0428-83-2111)

議会事務局

局長
原島　保
(0428-83-2302)

□議会係
小峰典子

企画財政課

杉山直也
(0428-83-2360)

□企画調整係
課長補佐
石井　裕
□財政係
課長補佐
小峰卓也
□契約管財係
新島　亙

総務課

山宮忠仁
(0428-83-2345)
(FAX
0428-83-2344)

□庶務係
課長補佐
德王龍介
□秘書広報係
課長補佐
森田宏樹
□文書法制係
丹生　充
□情報システム管理係
課長補佐
浅見雅孝
(0428-83-2259)
□交通防災係
小峰洋泰
(危機管理調整係)
山田将寛
(0428-83-2349)

住民課

岡部優一

□課税係
課長補佐
金丸哲史
(0428-83-2190)
□総合収納係
古川智也
□総合窓口係
土田規子
(0428-83-2182)

子育て定住推進課

河村寿仁

□若者定住推進係
課長補佐
山宮淳也
(0428-83-2310)
□子育て推進係
杉山美樹
子ども家庭支援センター内
(0428-85-2611)
(FAX
0428-85-1300)

福祉保健課

須崎洋司
(0428-83-2777)
(FAX
0428-83-2833)

□福祉係
課長補佐
原島賢一
□地域支援係
清水大貴
□健康係
杉山裕司

観光産業課

大串清文
(0428-83-2295)

□観光商工係
課長補佐
小峰淳一
□農林水産係
加藤洋平
□森林保全活用係
課長補佐
鈴木敏春
□山のふるさと村係
自然公園施設
担当課長兼務
□都民の森係
神山正明
(0428-83-3631)
(FAX
0428-83-3633)

自然公園施設
担当課長
新島和貴
(0428-86-2556)
(FAX
0428-86-2553)

環境整備課

坂村孝成
(0428-83-2317)

□管理係
清水弥真人
□土木建築係
(庁舎建設担当)
課長補佐
角田康一郎
(技術担当)
大舘新吾
□用地対策係
岡部直樹
□環境係
木宮則徳
□下水道業務係
緒方星超
□環境整備課付係長
小澤拓也

環境担当主幹
坂本秀一
(0428-83-2367)

(奥多摩町)

奥　多　摩　病　院 院長 井上大輔 事務長 岡部勝 看護師長 宮崎和之 (0428-83-2145) (FAX 0428-83-8318)	□医務係 徳王真理 □看護係 岡部昌人		
会　　計　　室 主幹 会計管理者 岡野敏行 (0428-83-2293)	□経理係 管理者兼務		
教　育　委　員　会 教　　育　　課 清水俊雄 (0428-83-2246) (FAX 0428-83-2555)	□教育係 木村智史 □学務係 課長補佐 西岡道代 □社会教育係 課長補佐 戸張嘉久 □水と緑のふれあい館係 課長補佐 川俣哲也 杉田春彦 (0428-86-2731) (FAX 0428-86-2732)		

大島町役場組織図

- 議会
  - 議会事務局
- 町長
  - 副町長
    - 政策推進課
    - 総務課
    - 防災対策室
    - 税務課
    - 住民課
    - 福祉けんこう課
    - 観光課
    - 産業課
    - 建設課
    - 水道環境課
    - 消防本部
  - 水道事業管理者
    - 水道環境課
  - 会計室（会計管理者）
- 教育委員会
  - 教育長
    - 教育文化課
- 農業委員会
  - 産業課兼務
- 監査委員
  - 議会事務局兼務
- 固定資産評価審査委員会
  - 総務課兼務
- 選挙管理委員会
  - 総務課兼務

大島町職員名簿

(04992-2-1443　総務課ダイヤルイン)

議会事務局

(04992-2-1449)

局長
植松千波
(内 514)

□庶務係
下村　優(統括)
(内 511)

□議事係
局長事務取扱

政策推進課

(04992-2-1444)

船木　健
(内 421)

□振興企画係(統括)
小泉龍太
(内 423)

□計画調整係(統括)
中村大樹
(内 425)

□財政係
白井れお
(内 424)

財政担当主査
小坂　恵
(内 424)

□広報広聴係
白井優美
(内 425)

総務課

(04992-2-1443)

山田智雄
(内 411)
(FAX04992-2-1371)

□庶務係
市村明彦
(内 413)

給与担当主査
金子若菜
(内 413)

□文書係
谷口海愛
(内 415)

□管財係
若山茂雄
(内 416)

□電子計算係
岩崎悠希
(内 305)

□泉津出張所
藤井　充
(04992-2-8523)
(内 700)

□岡田出張所
清水康之
(04992-2-8121)
(内 701)

□北の山出張所
榊　啓高(統括)
(04992-2-3525)
(内 702)

□野増出張所
野村昌宏(統括)
(04992-2-2378)
(内 703)

□差木地出張所
関野光伸
(04992-4-0441)
(内 704)

□波浮港出張所
白井　豊
(04992-4-0444)
(内 705)

防災対策室

(04992-2-0035)

室長
柏木　賢
(内 418)

□防災係
宮間祐輔
(内 417)

税務課

(04992-2-1465)

鶴﨑浩人
(内 331)

□課税係（統括）
原沢由香
(内 335)

□納税係
幡野　秀
(内 334)

住民課

(04992-2-1462)

藤田武宏
(内 341)
(FAX04992-2-1795)

□住民係
澤田義雄
(内 347)

□国保年金係
池田陽介
(内 346)

□介護保険係（統括）
岩崎玲子
(内 342)

福祉けんこう課

(04992-2-1471)

高橋義徳
(内 321)

□福祉医療係
梅田利広
(内 325)

□子育て応援係
幡野　慶
(内 322)

□けんこう係（統括）
柏木真由美
(内 211)

□元町保育園
園長(統括)
白井有裕子
副園長(統括)
田川啓子
(04992-2-3213)

□子ども家庭支援センター
清水和代(統括)
(04992-2-2381)

社会福祉担当主査
星　朗子
(04992-2-2398)

(大島町)

観光課

(04992-2-1446)

中田　太
(内 451)

□振興係
山田樹里
(内 455)
□施設管理係(統括)
吉澤哲也
(内 454)
□施設運営係
河野俊男
(04992-4-0501)
□海のふるさと村係
雨宮祐一郎
(04992-4-1137)
□ジオパーク推進係
佐藤剛志
(内 455)
ジオパーク推進担当主査
臼井里佳
(内 453)

産業課

(04992-2-1445)

坂上智彦
(内 441)

□農業係(統括)
山田貴訓
(内 442)
□水産商工係
石井靖彦
(内 445)

建設課

(04992-2-1487)

橋本稔
(内 351)
(FAX04992-2-4430)

□管理係
平川幸次郎
(内 361)
住宅管理担当主査
菅原利子
(内 356)
□建設係
課長事務取扱

水道環境課

(04992-2-1478)

川島正憲
(内 311)

□水道業務係
鈴木健之
(内 312)
□水道施設係(統括)
青木一伸
(内 313)
□生活環境係
大野秀憲
(内 313)
□浄化槽推進係
藤井琢磨
(内 312)

会計課

(04992-2-1452)

□経理係
室長事務取扱
□出納係
柳瀬塁
(内 303)

室長(会計管理者)
増山真由美
(内 302)

教育文化課

(04992-2-1453)

倉田和昭
(FAX04992-7-5808)

課長補佐(統括)
中村岩夫

□学校教育係
白井里枝
□社会教育係
谷口誠実
□給食センター係
小蔦由紀子
(04992-2-1600)

図書課

(04992-2-2392)

消防本部

(04992-2-0119)

消防長
藤野甚一
(FAX04992-2-3119)

次長(統括)
中村幸正
□庶務係(統括)
白井清史
契約事務担当主査
宮本　謙
□予防係
植松章洋
防火防災管理業務担当主査
永野翔太
□警防係(統括)
内田大地
空港消防担当主査
泉　昇太
□消防団係(統括)
木中由樹
施設管理担当主査
河野友哉
□救急係
森川知樹
救急隊員育成指導担当主査
長田明周

利島村役場組織図

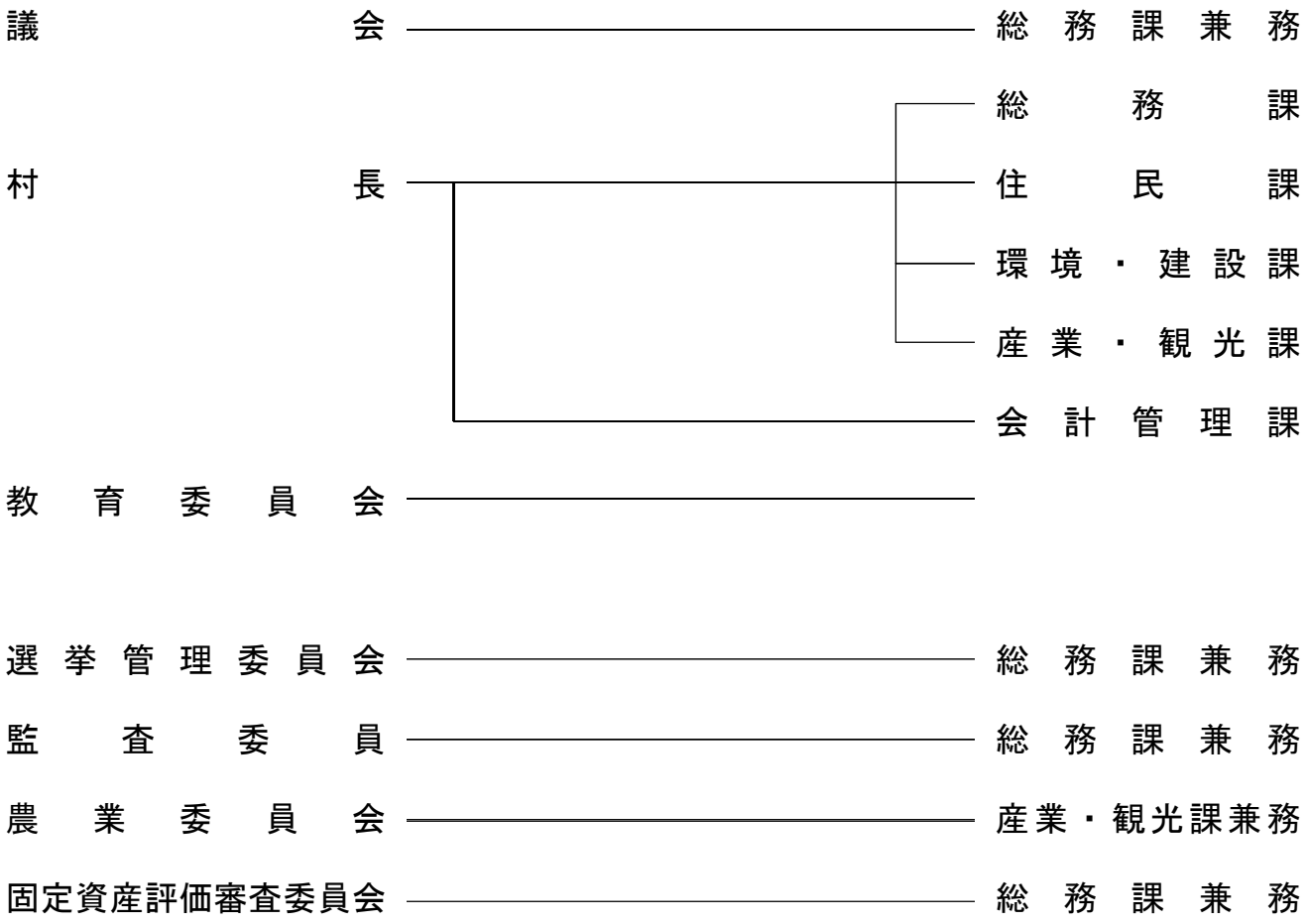
議会
総務課兼務
村長
総務課
住民課
環境・建設課
産業・観光課
会計管理課
教育委員会
選挙管理委員会
総務課兼務
監査委員
総務課兼務
農業委員会
産業・観光課兼務
固定資産評価審査委員会
総務課兼務

利島村職員名簿

(04992-9-0011)

総務課	
榎本雅仁(兼務)	(04992-9-0012) (FAX 04992-9-0190)
	課長補佐 前田蕗子 □議会事務局長 主査 五味恵介
企画財政担当 主幹 隅 智孝	
住民課	
榎本雅仁(兼務)	(04992-9-0013)
国保・後期 主幹 長井剛史	
保育園	
園長 榎本雅仁 (兼務)	(04992-9-0224) (FAX 04992-9-0057)
診療所	
所長 鈴木丈也	(04992-9-0016) (FAX 04992-9-0381)
事務長 長井剛史 (兼務)	
環境建設課	
上野 崇	(04992-9-0014)
住宅・道路担当 前田 裕	
産業観光課	
利島村勤労福祉会館	
荻野 了	(04992-9-0046) (FAX 04992-9-0105)
会計管理課	
出口貴司	(04992-9-0015)
教育委員会	
	(04992-9-0331) (FAX 04992-9-0333)

新島村役場組織図

- 議会 ― 議会事務局
- 村長 ― 副村長
  - 総務課
  - 企画財政課
  - 企画調整室
  - 民生課
  - 産業観光課
  - 建設課
  - 若郷支所
  - 式根島支所
  - さわやか健康センター
  - 本村診療所
  - 式根島診療所
  - 若郷診療所
  - 出納室
- 教育委員会 ― 教育長 ― 教育課
- 農業委員会 ― 産業観光課兼務
- 選挙管理委員会 ― 総務課兼務
- 固定資産評価審査委員会 ― 企画財政課兼務
- 監査委員 ― 総務課兼務

新島村職員名簿

(04992-5-0240)

議会事務局

釜　靖昭
(04992–5–0244)
(内 220)

総務課

北村典和
勤労福祉会館長兼務
(内 103)
(FAX
04992-5-1304)

山本俊一
機構改革担当
主幹
(内 102)
定員管理担当
兼務

□庶務係
(統括係長)
宇佐美充子
(内 101)
□行政係
(統括係長)
佐々木英之
(内 119)

□消防防災係
岡田竜司
(04992-5-0630)
□新島勤労福祉会館
(統括係長)
宮川直也
(04992-5-0504)
(FAX
04992-5-1061)

企画財政課

佐々木英明
(内 201)
(04992–5–0204)

□財政係
(係長)
大沼拓人
(内 202)
□税政係
宮川美沙
(04992-5-0241)

企画調整室

百成直矢
(内 216)

梅田仁也
(内 216)

民生課

前田主税
(内 105)
(04992-5-0243)

□住民年金係
池田美穂
(内 111)
□民生係
富田克哉
(内 106)
□保険係
山﨑美紀子
(内 109)
□福祉介護係
青沼平成
(内 122)
□新島保育園
大沼知代
(04992-5-0544)
□式根島保育園
野村 剛
(04992-7-0136)

□さわやか健康
センター
事務長
梅田真弓
(04992-5-1856)

□さわやか健康
センター
山本光代

産業観光課

佐久間真
水産係長兼務
(内 212)
(04992-5-0284)

□農林係
前田直哉
(内 211)
□水産係
(内 215)
□観光商工係
富田裕也
(内 213)
□農業委員会
□ふれあい農園

建設課

槇野孝史
(内 206)
(04992-5-0212)
下水道係長兼務

山本　拓
公営企業担当
主幹
(内 205)

□下水道係
(内 210)
□水道係
(内 217)
□建設係
(統括係長)
前田安啓
(内 209)
□空港管理係
(統括係長)
植松康徳
(04992-5-1267)

若郷支所

宮川貴司
(04992-5-0181)
(FAX
04992-5-1572)

臼井守

式根島支所

藤井　平
(04992-7-0004)
(FAX
04992-7-0166)

金川範久

(新島村)

本　村　診　療　所

事務長
植松 純
(04992-5-0083)
(FAX
04992-5-1131)

□医療係
岩切睦子
□薬剤係
□事務係
百井陽敏

式　根　島　診　療　所

(04992-7-0019)

若　郷　診　療　所

(04992-5-0185)

出　納　室

会計管理者
前田由美
(04992-5-0242)

□出納係
(内 116)

教　育　委　員　会

小川 晋
(内 232)
(04992-5-0203)

□教育係
(統括係長)
出川克司
(内 231)
□博物館
(04992-5-7070)

神津島村役場組織図

- 議会 ― 議会事務局
- 村長
  - 副村長
    - 総務課
    - 情報通信課
    - 企画財政課
    - 福祉課
    - 産業観光課
    - 環境衛生課
    - 建設課
    - 保健医療課
    - 保育園
    - 空港消防所
  - 会計室（会計管理者）
- 教育委員会 ― 教育長 ― 教育課
- 選挙管理委員会 ― 総務課兼務
- 農業委員会 ― 産業観光課兼務
- 固定資産評価審査委員会 ― 企画財政課兼務
- 監査委員 ― 議会事務局兼務

神津島村職員名簿

(04992-8-0011)

議会事務局

事務局長
土谷文康
(内 22)

総務課

鈴木敦
(内 20)
(FAX04992-8-1242)

□庶務係
課長補佐
中村信子
(内 21)

□行政係
課長補佐
鈴木　祐
(内 63)

情報通信課

総務課長兼務
(内 77)

□情報通信係
土谷紗樹
(内 34)

会計室

会計管理者
梅田　忠
(内 14)

□会計係
税務係兼務
課長補佐
清水栄美
(内 13)

企画財政課

髙橋寛規
(内 25)

□企画財政係
課長補佐
清水国光
(内 26)
清水由香

□税務係
課長補佐
土谷充樹

会計係兼務
課長補佐
清水栄美
(内 80)

福祉課

髙橋基樹
(内 35)

□保険係
桜井拓馬
(内 71)

□福祉係
五十嵐慶彦
(内 36)

産業観光課

渡辺匡哉
(内 49)

□農林水産係
温泉保養センター兼務
土谷恭平
(内 64)

□観光商工係
河合琢也
(内 48)

□公園管理係
(04992-8-0661)

□温泉保養センター農林水産係兼務
土谷恭平
(04992-8-1376)

環境衛生課

浜川浩一
(内 30)

□衛生係
角村風太
主査
齋藤翔太
(内 31)

□環境係
課長補佐
清水　太
(内 56)

建設課

鈴木文憲
(内 40)

□建設係
(内 41)

□地籍係
(内 43)

□空港管理係
(04992-8-1311)

保健医療課

鈴木龍也
(04992-8-0010)

□保健センター係
(04992-8-0010)
診療所兼務
梅田祐美

□診療所
課長補佐
梅田達義
保健センター係兼務
梅田祐美
(04992-8-1121)

保育園

園長
福祉課長兼務
(04992-8-0229)

園長補佐
浜川友子

石野田累

教育委員会 教育課

佐野弘明
(04992-8-1222)
(内 28)
(FAX04992-8-1940)

□社会教育係
課長補佐
鈴木光夫
(内 29)

□庶務･学校係
土谷　翼
(内 79)

空港消防所

所長
清水　豊
(04992-8-1314)

□空港消防係
課長補佐
鈴木悠太

三宅村役場組織図

- 議会 ―― 議会事務局
- 村長
  - 副村長
    - 総務課
    - 企画財政課
    - 観光産業課
    - 地域整備課
    - 企業課（水道係）
    - 村民課
    - 福祉健康課
  - 企業課（企業係）
  - 消防本部
- 教育委員会 ―― 教育長 ―― 教育課

- 選挙管理委員会 ―― 総務課兼務
- 監査委員 ―― 企画財政課兼務
- 農業委員会 ―― 観光産業課兼務
- 固定資産評価審査委員会 ―― 村民課兼務

三宅村職員名簿

(04994-5-0981)

議会事務局

長谷川髙章
(04994-5-0956)
(FAX04994-5-0933)

□議会係
局長事務取扱

総務課

浅沼信彦
(04994-5-0981)
(FAX04994-5-0932)

会計担当課長
浅沼いづみ
(04994-5-0918)
(FAX04994-5-0655)

□庶務係
佐藤直樹

□人事係
沖山紋華

□防災危機管理係
早川直伸

□神着出張所
川島広義
(04994-2-0009)

□伊豆出張所(AM)
光安由起夫
(04994-2-0014)

□伊ヶ谷出張所(PM)
光安由起夫
(04994-2-0338)

□坪田出張所
鴨志田洋
(04994-6-1234)

企画財政課

宮下 亮
(04994-5-0984)
(FAX04994-5-0932)

□企画情報係
木村有一

□情報システム担当係
森　茂夫

□財政係
櫻田 冴

□財政担当係
大橋和代

村民課

大橋亮太
(04994-5-0904)
(FAX04994-5-0655)

□税務係
原田昌寛

□保険係
福本弥生

□住民年金係
寺澤 茂

福祉健康課

野村英正
(04994-5-0902)
(FAX04994-5-0655)

□福祉係
北川進一郎

□福祉担当係
丹　浩子

□健康係
鎌田あゆみ

□保育園
園長
長谷川恭子

医療担当課長
浅沼誠二
(04994-2-0601)

□医療係
山口寿考

観光産業課

芳賀雄一郎
(04994-5-0992)
(FAX04994-5-0932)

□観光商工係
岩本卓大

□農林水産係
飛永俊一郎

地域整備課

菊池和式
(04994-5-0989)
(FAX04994-5-0932)

□環境整備係
浅沼卓也

企業課

山上知良
(04994-5-0908)
(FAX04994-5-0932)

□企業係
佐久間啓介
坂井拓登

□水道係
宮崎良太

消防本部

長谷川 亘
(04994-6-1271)

□管理係
消防長事務取扱

□消防救急係
宮沢ひかる

□予防係
木村浩一

□空港消防係

教育課

塚田知明
(04994-5-0952)
(FAX04994-5-0933)

□学校教育係
福本剛士

□社会教育係
鎌田淳史

御蔵島村役場組織図

- 議会 ― 総務課兼務
- 村長
  - 副村長
    - 総務課
      - 総務係
      - 民生係
      - 企画財政係
    - 産業課
      - 産業建設係
      - 発電係
  - 会計管理者 ― 会計係
- 教育委員会 ― 教育長 ― 総務課兼務
- 選挙管理委員会 ― 総務課兼務
- 農業委員会 ― 産業課兼務
- 監査委員 ― 総務課兼務
- 固定資産評価審査委員会 ― 総務課兼務

御蔵島村職員名簿

(04994-8-2121)

総務課			
徳山隆思 (FAX04994-8-2239)	□総務係 (総務課長事務取扱) □民生係 □企画財政係 (総務課長事務取扱)		
産業課			
小林　壯 (FAX 04994-8-2239)	□産業建設係 □発電係		
会計			
会計管理者 (FAX 04994-8-2239)			

八丈町役場組織図

- 議会
  - 議会事務局
- 町長
  - 副町長
    - 企画財政課
    - 総務課
    - 税務課
    - 住民課
    - 福祉健康課
    - 建設課
    - 産業観光課
    - 三根出張所
    - 樫立出張所
    - 中之郷出張所
    - 末吉出張所
  - 会計管理者
    - 会計課
  - 公営企業管理者
    - 企業課
    - 病院事務局
    - 病院医療局
  - 消防本部
- 教育委員会
  - 教育長
    - 教育課
- 選挙管理委員会
  - 総務課兼務
- 監査委員
  - 議会事務局兼務
- 農業委員会
  - 事務局
- 固定資産評価審査委員会
  - 総務課兼務

八丈町職員名簿

市外局番　(04996)

議会事務局
(TEL)2-2788 (FAX)2-4437

高橋太志
(内 250)

□庶務係
（統括係長）
(事務局長事務取扱)

□議事係
(事務局長事務取扱)

企画財政課
(TEL)2-1120 (FAX)2-4824

金川智亜樹
(内 210)

□企画係
奥山公貴
(内 209)

□DX 推進係
佐治　渉
(内 219)

□財政係
佐々木奏
(内 214)

総務課
(TEL)2-1121 (FAX)2-3874

統括課長
高野秀男
(内 100)

□庶務係
（統括係長）
沖山　晃
(内 101)

□文書係
関村優子
(内 107)

税務課
(TEL)2-1122 (FAX)2-3874

山下　進
(内 120)

□課税係
大宮晴香
(内 122)

□徴収係
佐々木謙一
(内 126)

住民課
(TEL)2-1123 (FAX)2-7027

小野高志
(内 130)

□住民係
(統括係長)
金川祐子
(内 135)

□医療年金係
米田眞理
(内 131)

□環境係
(統括係長)
山路樹一郎
(内 139)

福祉健康課
(TEL)2-5570 (FAX)2-7923

菅原宏幸
(内 150)

□厚生係
(統括係長)
浅沼洋介

□高齢福祉係
(統括係長)
菊池　泰
(内 157)

□障がい福祉係
笠原達也
(内 153)

□保健係
山本良太
(内 158)
(保健師長)
奥山和恵
(内 167)

□子ども家庭支援センター
(主査)
菊池伸子
（主査）
内山智温
(TEL)2-4300

□地域包括支援センター
(TEL)9-5670

□むつみ第二保育園
(園長)
奥山聖泰
(副園長)
奥山喜代
(TEL)2-2421

□若草保育園
(園長)
土屋洋子
(主査)
奥山由美
(TEL)2-0724

□あおぞら保育園
(園長)
高橋由美
(副園長)
淺沼明日香
(主査)
川上芳子
(TEL)7-0083

建設課
(TEL)2-1124 (FAX)2-4824

櫻庭郁也
(内 221)

□建設係
(建設課長事務取扱)
(内 220)

□管財係
川島心太郎
(内 226)

産業観光課
(TEL)2-1125 (FAX)2-4437

大澤知史
(内 230)

□産業係
廣瀬悠志
(内 231)

□水産商工係
（統括係長）
佐々木恒
(内 234)

□観光係
笹本大祐
(内 235)

出張所

□三根出張所
菊池直貴
(TEL)2-0349
(FAX)2-7026

□樫立出張所
中之郷出張所長兼務
(TEL)7-0003
(FAX)7-7006

□中之郷出張所
松代　純
(TEL)7-0002
(FAX)7-7005

□末吉出張所
中之郷出張所長兼務
(TEL)8-1003
(FAX)8-7003

会　計　課

(TEL)2-5041 (FAX)2-3874

(副町長事務取扱))

□会計係
土方七重
(内 171)

企　業　課

(TEL)2-1128 (FAX)2-7231

菊池　拓
(内 181)

□経理係
(企業課主幹事務取扱)

□水道浄化槽係
足立雄大
(内 184)

□運輸係
企業課長事務取扱
(TEL)2-1126
(FAX)2-1127

町立八丈病院

(院長)
木村和義
(TEL)2-1188
事務長補佐
菊池裕介

□管理係
(統括係長)
浅沼　晶

□業務係
(事務長補佐事務取扱)

病院事務局
(TEL)2-0002
(FAX)2-5115

□内科･外科･小児科･産婦人科
(副院長)
村井邦彦
(外科長)
渡辺　繁

病院医療局
(TEL)2-1188

(小児科長)
横山美貴
(診療放射線技師長)
廣瀬雅一
(理学療法士長)
栗田健二

□検査科
(臨床検査技師長)
田北　歩

□看護科
(看護師長)
沖山洋子
(看護師長)
木村洋子
(副看護師長)
長岡やよい
(副看護師長)
小宮山容子
(副看護師長)
飯塚宏美
(副看護師長)
淺沼陽子

□栄養科

消防本部

(TEL)2-0119 (FAX)2-4119

消防長
(消防司令長)
堀本敏彦

□庶務係
(統括係長)
渡辺一登
(施設担当係長)
井ノ口義二
(主査)
清水秀和

□消防団係
(統括係長)
東畑久志
(団務担当係長)
玉置大海
(主査)
上ノ山真児

□警防係
(統括係長)
沖山　淳
(救急担当係長)
村上穣二
(主査)
沖山　渉

□予防係
(統括係長)
西濱　剛
(査察担当係長)
原　大介
(主査)
塩崎昌孝
(主査)
百田和志

教　育　課

(TEL)2-7071 (FAX)2-4437

田村久美
(内 240)

□庶務係
(統括係長)
菊池和樹
(内 241)

□給食センター
浅沼槙之介
(TEL)2-0719
(FAX)2-4215

□生涯学習係
鈴木進吾
(内 244)

農業委員会事務局

(主任)
篠﨑京平
(内 237)

青ヶ島村役場組織図

議　　会 ―――――――――――――――――――― 総務課兼務

村　　長 ――― 副　村　長 ――― 総　務　課

教育委員会 ――― 教　育　長 ――― 事　務　局

選挙管理委員会 ―――――――――――――――――――― 総務課兼務

監　査　委　員 ―――――――――――――――――――― 総務課兼務

農業委員会 ―――――――――――――――――――― 総務課兼務

固定資産評価審査委員会 ―――――――――――――――――――― 総務課兼務

青ヶ島村職員名簿

TEL 04996-9-0111　FAX 04996-9-0001

総　務　課

副村長事務取扱

□庶務民生係
　広江未来
□企画財政係
　佐藤奈々
□事業係
　元木聖也

小笠原村役場組織図

- 議会 ― 議会事務局
- 村長
  - 副村長
    - 総務課
      - 企画政策室
    - 財政課
    - 村民課
    - 医療課
    - 産業観光課
    - 環境課
    - 建設水道課
    - 母島支所
  - 会計管理者 ― 会計室
- 教育委員会 ― 教育長 ― 教育課
- 選挙管理委員会 ― 総務課兼務
- 固定資産評価審査委員会 ― 財政課兼務
- 監査委員 ― 議会事務局兼務
- 農業委員会 ― 産業観光課兼務

小笠原村職員名簿

(04998-2-3111)

議会事務局

櫻田　誠
(TEL04998-2-3118)
(FAX04998-2-3208)

総務課

杉本重治
(TEL04998-2-3111)
(FAX04998-2-3222)

□総務係
課長補佐
柏木　徹
□情報通信係
奥原　茂
□東京連絡事務所
椎名裕太

企画政策室

(航空路担当)
浅賀享平

財政課

牛島康博
(TEL04998-2-3112)

□財政係
課長補佐
亀山　孝
□税務係
課長補佐
森本誠一

村民課

嶋　太郎
(TEL04998-2-3113,3939)
(FAX04998-2-3223)

□住民係
課長補佐
和田　東
課長補佐(課務担当)
守山典子
□福祉係
課長補佐
山下正裕
課長補佐(福祉担当)
町田健太郎

□父島保育園
園長
藤崎邦夫
□母島保育園
主任保育士
中山美樹

医療課

鶴田典之
(TEL04998-2-3800)
(FAX04998-2-2768)

□診療所係
課長補佐
上部修一
課長補佐
阿部範行

産業観光課

大津　源
(TEL04998-2-3114)

□産業観光係
課長補佐
小野寺将嘉
課長補佐(課務担当)
田久保洋
課長補佐(課務担当)
伊藤嘉則

環境課

石原洋介
(TEL04998-2-2270)
(FAX04998-2-2271)

□自然環境係
課長補佐
安藤武史
□生活環境係
課長補佐
松谷　諭

建設水道課

老松宏孝
(TEL04998-2-3115,3116)
(FAX04998-2-3119)

□課長補佐
繁樹則仁
課長補佐(建設担当)
百瀬和明

母島支所

折田五十二郎
(TEL04998-3-2111)
(FAX04998-3-2119)

□庶務係
課長補佐
畔上智武
□施設係
課長補佐
清水幸司

会計室

(TEL04998-2-3180)

□会計管理者
川上　勲

教育委員会 教育課

持田憲一
(TEL04998-2-3117)

□課長補佐
亀山祐子

(3) 東京都総務局行政部職員名簿

令和７年８月１日現在
電話 03-5321-1111（代）

職	氏　名
行政部長（都区制度担当部長・区市町村調整担当部長兼務）	田中角文 (03-5000-8815)
多摩島しょ振興担当部長 (事業調整担当部長・多摩島しょ移住定住促進担当部長兼務)	松野利美 (03-5000-8816)
小笠原･国境離島担当部長 (調整担当部長兼務)	近藤豊久 (03-5000-8817)

振興企画課

職	氏　名
振興企画課長	泉澤華恵 (03-5000-8819)
振興調整担当課長	安友紳悟 (03-5000-8820)
多摩振興担当課長 (多摩島しょ移住定住促進担当課長兼務)	佐藤真理 (03-5000-8821)
事業調整担当課長	堀江健人 (03-5000-8822)
島しょ振興担当課長 (調整担当課長兼務)	平野孝徳 (03-5000-8823)
小笠原振興担当課長 (小笠原・国境離島担当課長兼務)	野村文和 (03-5000-8824)
統括課長代理 (管理担当)	古家崎結一 (03-5618-8400)
統括課長代理 (企画担当)	国府田靖 (03-5618-8406)
課長代理 (企画調整担当)	田澤康平 (03-5618-8407)
統括課長代理 (住民台帳担当)	吉良淳平 (03-5618-8411)
統括課長代理 (多摩振興総括担当)	比留間英晴 (03-5618-8419)
課長代理 (多摩振興担当)	五十嵐智子 (03-5618-8420)
統括課長代理 (事業推進担当)	高木道子 (03-5618-8427)
課長代理 (事業推進担当)	渡辺麻美 (03-5618-8428)
課長代理 (事業推進担当)	田中駿 (03-5618-8429)
課長代理 (島しょ振興担当)	鈴木隆秀 (03-5618-8434)
統括課長代理 (小笠原振興総括担当)	山口輝 (03-5618-8438)
課長代理 (小笠原振興担当)	西久保知也 (03-5618-8439)
課長代理 (小笠原振興担当)	小林孝幸 (03-5618-8440)
課長代理 (小笠原振興担当)	藤原有平 (03-5618-8441)
課長代理 (小笠原･国境離島担当)	杉山幸稔 (03-5618-8443)
課長代理 (総合調整担当)	三保谷遼 (03-5618-8445)
課長代理 (調整担当)	櫻木晴記 (03-5618-8446)
課長代理 (調整担当)	角田晃 (03-5618-8447)
課長代理 (多摩島しょ移住定住促進担当)	中山優貴 (03-5618-8451)

市町村課

職	氏　名
市町村課長	齋藤隆一郎 (03-5000-8828)
財政制度専門課長	榎本喜徳 (03-5000-8829)
統括課長代理 (行政担当)	足立翔真 (03-5618-8542)
課長代理 (連絡調整担当)	鈴木俊太郎 (03-5618-8543)
統括課長代理 (財政担当)	工藤涼平 (03-5618-8555)
課長代理 (財政調査担当)	戸田浩平 (03-5618-8556)
課長代理 (地方債担当)	小崎一正 (03-5618-8557)
統括課長代理 (交付税担当)	白石祐子 (03-5618-8568)
課長代理 (税政担当)	原直路 (03-5618-8574)

(4) 一部事務組合等の現況

ア. 一部事務組合

共同処理事務	組　合　名	事　務　所　所　在　地	管理者名	設立年月日	構成区市町村名 (　)内団体数
特別区人事委員会、共同研修、互助制度の助成、職員相談及び精神保健、非常勤職員の公務災害補償、厚生施設の設置・管理等	特別区人事･厚生事務組合	〒102-0072 千代田区飯田橋 3-5-1 (東京区政会館内) 03(5210)9924　FAX 03(5210)9713	吉　住　健　一 (新宿区長)	S26.8.10	東京全特別区　(23)
特別区の競馬の実施	特別区競馬組合 (大井競馬場内)	〒140-0012 品川区勝島 2-1-2 03(3763)2151　FAX 03(3763)2184	服　部　征　夫 (台東区長)	S25.10.6	東京全特別区　(23)
し尿処理場の設置管理	湖南衛生組合	〒208-0013 武蔵村山市大南 5-1 042(561)1551　FAX 042(565)2971	山　﨑　泰　大 (武蔵村山市長)	S36.6.1	立川市・武蔵野市・小金井市・小平市・国分寺市・東大和市・武蔵村山市　(7)
ごみ処理場の建設及び経営	ふじみ衛生組合	〒182-0012 調布市深大寺東町 7-50-30 042(482)5497　FAX 042(482)5491	河　村　孝 (三鷹市長)	S35.1.19	三鷹市・調布市 (2)
し尿処理場 ごみ処理場 の設置管理 (2 組合)	柳泉園組合	〒203-0043 東久留米市下里 4-3-10 042(470)1555　FAX 042(470)1559	富　田　竜　馬 (東久留米市長)	S35.9.30	東久留米市・清瀬市・西東京市　(3)
	多摩川衛生組合	〒206-0801 稲城市大丸 1528 042(377)3601　FAX 042(378)5666	髙　橋　勝　浩 (稲城市長)	S39.9.1	稲城市・狛江市・府中市・国立市　(4)

共同処理事務	組　合　名	事　務　所　所　在　地	管理者名	設立年月日	構成区市町村名 (　)内団体数
ごみ焼却場の設置管理 (4 組合)	西多摩衛生組合	〒205-0012 羽村市羽 4235 042(554)2409　FAX 042(554)2426	橋　本　弘　山 (羽村市長)	S37.6.4	青梅市・福生市・羽村市・瑞穂町　(4)
	小平・村山・大和衛生組合	〒187-0033 小平市中島町 2-1 042(341)4345　FAX 042(343)5374	小　林　洋　子 (小平市長)	S40.2.1	小平市･東大和市・武蔵村山市　(3)
	多摩ニュータウン環境組合	〒206-0035 多摩市唐木田 2-1-1 042(374)6331　FAX 042(337)5061	阿　部　裕　行 (多摩市長)	H5.4.1	八王子市・町田市・多摩市　(3)
	浅川清流環境組合	〒191-0021 日野市石田 1-210-2 042(589)0555　FAX 042(589)0545	古　賀　壮　志 (日野市長)	H27.7.1	日野市・国分寺市・小金井市　(3)
し尿処理場・ごみ焼却場及び一般廃棄物最終処分場の設置管理	西秋川衛生組合	〒190-0154 あきる野市高尾 521 042(596)4418　FAX 042(596)4592	中　嶋　博　幸 (あきる野市長)	S48.7.2	あきる野市・日の出町・檜原村・奥多摩町　(4)
病院の設置管理 (3 組合)	阿伎留病院企業団	〒197-0834 あきる野市引田 78-1 042(558)0321　FAX 042(559)5734	武　井　正　美 (企業長) [R7.7.7 就任]	T12.6.9 (H25.8.1 変更)	あきる野市・日の出町・檜原村　(3)
	昭和病院企業団	〒187-8510 小平市花小金井 8-1-1 042(461)0052　FAX 042(464)7912	坂　本　哲　也 (企業長)	S3.7.3 (H 26.8.1 変更)	小金井市･小平市･東村山市･東久留米市･清瀬市･東大和市･西東京市　(7)
	福生病院企業団	〒197-8511 福生市加美平 1-6-1 042(551)1111　FAX 042(552)2662	吉　田　英　彰 (企業長)	H12.4.1 (R 2.4.1 変更)	福生市・羽村市・瑞穂町　(3)
工業用水道施設の設置管理	青梅、羽村地区工業用水道企業団	〒205-0003 羽村市緑ヶ丘 2-18-5 (羽村市水道事務所内) 042(579)3217　FAX 042(579)3217	橋　本　弘　山 (羽村市長)	S40.2.9	青梅市・羽村市　(2)

共同処理事務	組　合　名	事　務　所　所　在　地	管理者名	設立年月日	構成区市町村名 (　)内団体数
構成団体議会議員の公務災害補償等	東京都市町村議会議員公務災害補償等組合	〒183-0052 府中市新町 2-77-1 (東京自治会館内) 042(384)8041　FAX 042(384)7004	山　本　　忠　志 (八丈町議会議長)	S43.2.29	福生市・狛江市･東大和市・清瀬市・東久留米市・武蔵村山市・多摩市・稲城市・羽村市・あきる野市・13 町村・阿伎留病院企業団他 15 組合 (39)
構成団体職員の退職手当の支給	東京都市町村職員退職手当組合	〒183-0052 府中市新町 2-77-1 (東京自治会館内) 042(384)8041　FAX 042(384)7004	髙　橋　勝　浩 (稲　城　市　長)	S40.4.1	福生市・狛江市･東大和市・清瀬市・東久留米市・武蔵村山市・多摩市・稲城市・羽村市・あきる野市・13 町村・阿伎留病院企業団他 13 組合 (37)
島しょ町村の振興・島嶼会館の設置管理・最終処分場等の設置・管理運営等	東京都島嶼町村一部事務組合	〒105-0022 港区海岸 1-4-15 島嶼会館 2 階 03(3432)4961　FAX 03(3433)1929	村　山　将　人 (利　島　村　長)	S26.9.26	島しょ全町村　(9)
火葬場施設等の設置管理 (4 組合)	瑞穂斎場組合	〒190-1204 西多摩郡瑞穂町大字 富士山栗原新田 244 042(557)0064　FAX 042(556)6843	山　﨑　　栄 (瑞　穂　町　長)	S27.11.10	瑞穂町・福生市・羽村市・埼玉県入間市・武蔵村山市　(5)
	南多摩斎場組合	〒194-0201 町田市上小山田町 2147 042(797)7641　FAX 042(797)3421	石　阪　丈　一 (町　田　市　長)	S50.10.1	八王子市・町田市・多摩市・稲城市・日野市 (5)
	立川･昭島･国立聖苑組合	〒190-0021 立川市羽衣町 3-20-18 042(522)2730　FAX 042(521)4846	酒　井　大　史 (立　川　市　長)	S60.4.1	立川市・昭島市・国立市 (3)
	秋川流域斎場組合	〒190-0182 西多摩郡日の出町大字平井 3092 042(597)2131　FAX 042(597)7022	東　　亨 (日 の 出 町 長)	H7.5.1	あきる野市・日の出町・檜原村・奥多摩町 (4)

共同処理事務	組　合　名	事　務　所　所　在　地	管理者名	設立年月日	構成区市町村名 (　)内団体数
学校給食	羽村･瑞穂地区学校給食組合	〒205-0023 羽村市神明台 4-2-19 042(554)2084　FAX 042(554)0288	橋　本　弘　山 (羽村市長)	S46.4.22	羽村市・瑞穂町　(2)
消防団員等の公務災害補償等、住民の交通災害共済、職員研修、東京自治会館の設置・管理運営	東京市町村総合事務組合	〒183-0052 府中市新町 2-77-1 (東京自治会館内) 042(384)5515　FAX 042(386)2919	高橋　勝浩 (稲城市長)	S63.4.1	東京全市町村　(39)
収益事業 自転車競走事業 モーターボート競走事業 (4 組合)	東京都十一市競輪事業組合	〒182-0025 調布市多摩川 4-31-1 042(489)1311　FAX 042(484)2984	白　井　亨 (小金井市長)	S41.4.7	八王子市・武蔵野市・青梅市・昭島市・調布市・町田市・小金井市・小平市・日野市・東村山市・国分寺市　(11)
	東京都六市競艇事業組合	〒132-0033 江戸川区東小松川 3-1-1 03(5676)8700　FAX 03(5676)8744	臼　井　伸　介 (昭島市長)	S41.4.7	八王子市･武蔵野市･昭島市･調布市･町田市･小金井市　(6)
	東京都四市競艇事業組合	〒183-8514 府中市是政 4-11 042(369)8989　FAX 042(369)8990	渡　部　尚 (東村山市長) [R7.7.13 就任]	S42.4.7	小平市・日野市・東村山市･国分寺市　(4)
	東京都三市収益事業組合	〒132-0033 江戸川区東小松川 3-1-1 03(3656)0643　FAX 03(3656)4430	髙　橋　勝　浩 (稲城市長)	S48.2.22	多摩市･稲城市･あきる野市　(3)

共同処理事務	組　合　名	事　務　所　所　在　地	管理者名	設立年月日	構成区市町村名 (　)内団体数
一般廃棄物最終処分場の設置及び管理等	東京たま広域資源循環組合	〒190-0181 西多摩郡日の出町大字大久野 7642 042(597)6151　FAX 042(597)7886	阿部　裕行 (多摩市長)	S55.11.1	25 市(あきる野市を除く東京全市)・瑞穂町　(26)
多摩六都科学館の設置・管理及び運営	多摩六都科学館組合	〒188-0014 西東京市芝久保町 5-10-64 042(469)6982　FAX042 (469)7575	池澤隆史 (西東京市長)	H2.6.1	小平市・東村山市・清瀬市・東久留米市・西東京市　(5)
墓地及びこれに付随する諸施設の設置並びにその管理運営に関する事務	稲城・府中墓苑組合	〒206-0812 稲城市矢野口 3567 042(379)9731　FAX 042(379)0451	髙橋勝浩 (稲城市長)	H24.5.1	稲城市・府中市　(2)

共同処理事務	広域連合名	事　務　所　所　在　地	連合長名	設立年月日	構成区市町村名 (　)内団体数
75 歳以上の後期高齢者医療の事務	東京都後期高齢者医療広域連合	〒102-0072 千代田区飯田橋 3-5-1 (東京区政会館内) 03(3222)4474　FAX 03(3222)4477	広域連合長 吉住健一 (新宿区長)	H19.3.1	62 市区町村 連合議会議員定数　31 特別区　17 市　12 町村　2 (62)

イ．その他の団体

団　体　名	所　在　地	代表者名	設立年月日	構成団体
特別区長会	〒102-0072 千代田区飯田橋 3-5-1 （東京区政会館内） 03(5210)9738　FAX 03(5210)9706	会長 吉　住　健　一 （新宿区長）	S22.5.1	東京全特別区　(23)
東京都市長会	〒183-0052 府中市新町 2-77-1 （東京自治会館内） 042(384)6287　FAX 042(384)6978	会長 加　藤　育　男 （福生市長）	S30.6.10	東京全市　(26)
特別区議会議長会	〒102-0072 千代田区飯田橋 3-5-1 （東京区政会館内） 03(5210)9731　FAX 03(5210)9584	会長 渡辺　ゆういち (品川区議会議長)	S22.8	東京全特別区　(23)
東京都市議会議長会	〒197-8501 福生市本町 5 （福生市役所内） 042(551)1523　FAX 042(530)0721	会長 佐　藤　弘　治 (福生市議会議長)	S23.設立	東京全市　(26)
公益財団法人 東京市町村自治調査会	〒183-0052 府中市新町 2-77-1 （東京自治会館内） 042(382)0068　FAX 042(384)6057	理事長 加　藤　育　男 （福生市長）	S61.10.1	東京全市町村　(39)
公益財団法人 東京都区市町村振興協会	〒102-0072 千代田区飯田橋 3-5-1 （東京区政会館内） 03(5210)9945　FAX 03(5210)9707	理事長 吉　住　健　一 （新宿区長）	S54.4.1	東京全区市町村　(62)
公益財団法人 東京都島しょ振興公社	〒105-0022 港区海岸 1-4-15　島嶼会館 2 階 03(5472)6546　FAX 03(5472)6547	理事長 渋　谷　正　昭 （小笠原村長）	H 元.10.2	島しょ町村 及び東京都　(10)
全国町村会	〒100-0014 千代田区永田町 1-11-35 （全国町村会館内） 03(3581)0482　FAX 03(3580)0527	会長 棚　野　孝　夫 (北海道白糠町長) [R7.7.31 就任]	T10.2.12	各都道府県町村会 (47)

(5) 町村会概要

団体名	東京都町村会
設立年月日	大正10年6月25日
構成団体	13町村
役員構成	会長　師岡　伸公（奥多摩町長） 副会長　前田　弘（神津島村長） 理事　総務部会長 吉本　昂二（檜原村長） 〃　事業部会長 渋谷　正昭（小笠原村長） 監事　東　亨（日の出町長） 〃　佐々木　宏（青ヶ島村長）
事業概要	1　町村の事務及び町村長の権限に属する事務の連絡・協調 2　町村の政策実現のための国、都等に対する要望活動 3　地方自治の振興発展に関する調査研究活動 4　町村有物件等の災害共済ならびに町村職員の福利厚生に関する事項 5　系統町村会との連絡並びに協力に関する事項 6　その他目的達成のため必要な事項
事務局職員構成	事務局長　藤田　聡 事務局次長　内田峰夫 ［総務課］ 総務課長（庶務・共済・会計係長事務取扱）　高木一博 主査　林健太郎 主任　北島智子 主事　宮本里佳 ［事業課］ 事業課長　井深亜希子 政務係長　新保公美 主任　玉田菜摘 主事　橋本成正

団　体　名		西多摩郡町村会
設立年月日		大正10年6月25日
構成団体		4町村
役員構成		会長　師岡伸公（奥多摩町長） 副会長　吉本昂二（檜原村長） 総合部会長　山﨑栄（瑞穂町長） 監事　東亨（日の出町長）
事業概要		1　町村の事務及び町村長の権限に属する事務の連絡協調に関すること。 2　地方自治の振興発展に関する調査研究に関すること。 3　町村職員の研修及び福利厚生に関すること。 4　系統町村会との連絡及び協力に関すること。 5　その他目的達成のために必要な事項に関すること。
事務局	所在地	〒198-0212 西多摩郡奥多摩町氷川215-6　奥多摩町役場内 TEL　0428(83)2111 FAX　0428(83)2344
	職員構成	事務局長　山宮忠仁（総務課長） 書記　森田宏樹（総務課課長補佐兼秘書広報係長）

団　体　名		東京都島嶼町村会
設立年月日		昭和22年12月12日
構成団体		9町村
役員構成		会　長　前田　弘（神津島村長） 副会長　渋谷正昭（小笠原村長） 監　事　佐々木　宏（青ヶ島村長）
事業概要		1　町村会の事務及び町村長の権限に属する事務の連絡、協調 2　地方自治の振興発展に関する調査研究 3　島しょ振興開発、航路及び電力の整備促進 4　町村事務に必要な各種資材の確保並びに斡旋 5　町村職員の教養並びに福利厚生に関する施設 6　系統町村会及び島しょ町村関係団体との連絡及び協力 7　その他目的達成上必要な事項
事務局	所在地	〒105-0022 港区海岸1-4-15　TEL　03(3432)4961 島嶼会館2階　FAX　03(3433)1929
	職員構成	事務局長　宮澤信広 総務課 総務課長　伊藤真知子 課長代理　鈴木　仁 主任　國分麻美 主事　春山陽介 主事　岡本尭士

(6) 東京都町村会関連団体概要

団　体　名	全国町村職員生活協同組合東京都支部
設立年月日	昭和 29 年 4 月 12 日
構成団体	11 市、12 町村、13 一部事務組合、9 関係団体 ◎昭島市、町田市、狛江市、東大和市、清瀬市、武蔵村山市、多摩市、稲城市・稲城市立病院、羽村市、あきる野市、西東京市 ◎瑞穂町、日の出町、檜原村、奥多摩町、大島町、利島村、新島村、神津島村、三宅村、御蔵島村、八丈町、小笠原村 ◎阿伎留病院企業団、昭和病院企業団職員互助会、東京都島嶼町村一部事務組合、瑞穂斎場組合、柳泉園組合、湖南衛生組合、西多摩衛生組合、多摩川衛生組合、東京都町村職員退職手当組合、羽村・瑞穂地区学校給食組合、西秋川衛生組合、東京市町村総合事務組合、福生病院企業団 ◎東京都町村会・東京都支部、全国自治協会・全国町村会、全国市町村職員共済組合連合会、町村議会議員共済会・全国町村議会議長会、東京都市町村職員共済組合、東京都国民健康保険団体連合会、消防団員等公務災害補償等共済基金、地方職員共済組合団体共済部、公益社団法人国民健康保険中央会
役員構成	支　部　長　師岡　伸公（奥多摩町長）
事業概要	消費生活協同組合法に基づく職域生協として、組合員の福祉の向上を図る共済事業 (1)　火災共済事業 (2)　自動車共済事業 (3)　特定疾病保険事業 (4)　生活総合保険事業

団　体　名	東京都町村議会議長会
設立年月日	昭和24年8月25日
構成団体	13町村
役員構成	会　長　山本　忠志　(八丈町議会議長) 副会長　小川　龍美　(瑞穂町議会議長) 理　事　平野　隆史　(日の出町議会議長) 理　事　石田　隆美智　(神津島村議会議長) 理　事　池田　望　(小笠原村議会議長) 監　事　小峰　陽一　(奥多摩町議会議長) 監　事　木村　諭史　(新島村議会議長)
事業概要	1　町村議会運営の研究 2　地方自治の振興発展に関する調査研究 3　町村自治機関並びにその他公共団体との連絡調整 4　その他目的達成上必要な事項

団　体　名	東京都市町村議会議員公務災害補償等組合
設立年月日	昭和 43 年 2 月 29 日
構成団体	10 市、13 町村、16 一部事務組合 ◎福生市、狛江市、東大和市、清瀬市、東久留米市、武蔵村山市、多摩市、稲城市、羽村市、あきる野市 ◎全町村 ◎阿伎留病院企業団、瑞穂斎場組合、柳泉園組合、湖南衛生組合、西多摩衛生組合、多摩川衛生組合、小平・村山・大和衛生組合、青梅・羽村地区工業用水道企業団、羽村・瑞穂地区学校給食組合、東京都三市収益事業組合、西秋川衛生組合、多摩ニュータウン環境組合、秋川流域斎場組合、福生病院企業団、稲城・府中墓苑組合、多摩六都科学館組合
役員構成	管理者　山本忠志（八丈町議会議長） 副管理者 議長 副議長　小峰陽一（奥多摩町議会議長） 議員　富永訓正（羽村市議会議長） 議員　吉田篤（武蔵村山市議会議長） 議員　坂田たけふみ（稲城市議会議長） 議員　石田隆美智（神津島村議会議長） 監査委員　前田福夫（前･利島村長） 監査委員　石田隆美智（神津島村議会議長）
事業概要	地方公務員災害補償法の規定に基づく構成団体の議会議員の公務上の災害(負傷、疾病、障害又は死亡をいう。)又は通勤による災害に対する補償に関する事務の共同処理

団　体　名	東京都市町村職員退職手当組合
設立年月日	昭和 40 年 4 月 1 日
構成団体	10 市、13 町村、14 一部事務組合 ◎福生市、狛江市、東大和市、清瀬市、東久留米市、武蔵村山市、多摩市、稲城市、羽村市、あきる野市 ◎全町村 ◎阿伎留病院企業団、多摩川衛生組合、西多摩衛生組合、東京都島嶼町村一部事務組合、東京都市町村職員退職手当組合、青梅、羽村地区工業用水道企業団、瑞穂斎場組合、羽村・瑞穂地区学校給食組合、西秋川衛生組合、東京都三市収益事業組合、東京市町村総合事務組合、多摩六都科学館組合、多摩ニュータウン環境組合、福生病院企業団
役員構成	管理者　髙橋勝浩（稲城市長） 副管理者　師岡伸公（奥多摩町長） 副管理者　前田　弘（神津島村長） 議長　阿部裕行（多摩市長） 議員　橋本弘山（羽村市長） 議員　吉本昂二（檜原村長） 議員　東　亨（日の出町長） 議員　松原俊雄（狛江市長） 議員　富田竜馬（東久留米市長） 議員　山﨑泰大（武蔵村山市長） 議員　德山正彦（御蔵島村長） 監査委員　前田福夫（前･利島村長） 監査委員　吉本昂二（檜原村長）
事業概要	構成団体の退職者に対する退職手当支給事務の共同処理

団　体　名	東京都市町村公平委員会
設立年月日	昭和 42 年 4 月 1 日
構成団体	12 市、13 町村、14 一部事務組合 ◎国立市、福生市、狛江市、東大和市、清瀬市、東久留米市、武蔵村山市、多摩市、稲城市、羽村市、あきる野市、西東京市 ◎全町村 ◎東京都島嶼町村一部事務組合、瑞穂斎場組合、湖南衛生組合、西多摩衛生組合、多摩川衛生組合、東京都市町村職員退職手当組合、羽村・瑞穂地区学校給食組合、西秋川衛生組合、東京都三市収益事業組合、多摩ニュータウン環境組合、稲城・府中墓苑組合、柳泉園組合、多摩六都科学館組合、秋川流域斎場組合
役員構成	委　員　長　小　林　　清（弁護士） 委　　員　森　　祐　二　郎（元･東京都選挙管理委員会事務局長） 委　　員　澤　井　敏　和（元･あきる野市長）
事業概要	1　勤務条件に関する措置の要求に関すること 2　不利益処分に対する審査請求に関すること 3　公立学校の学校医、学校歯科医及び学校薬剤師の公務上の災害の認定等に関する審査請求に関すること 4　職員の苦情を処理すること 5　管理職員等の範囲を定めること 6　職員団体の登録に関すること 7　再就職者による要求又は依頼等に関すること

団　体　名	東京都市町村林野振興対策協議会
設立年月日	昭和55年12月26日
構成団体	3市、11町村 ◎八王子市、青梅市、あきる野市 ◎日の出町、檜原村、奥多摩町、大島町、利島村、新島村、神津島村、三宅村、御蔵島村、八丈町、青ヶ島村
役員構成	会　　長　吉本　昂二（檜原村長） 副会長　初宿和夫（八王子市長） 〃　山下奉也（八丈町長） 理　　事　大勢待利明（青梅市長） 〃　師岡　伸公（奥多摩町長） 〃　坂上長一（大島町長） （学識会員）　木村康雄（東京都森林組合長） 監　　事　東　亨（日の出町長） 〃　山高亜紀子（三宅村長）
事業概要	1　林業行政(事務事業)の推進 2　林業補助事業の推進 3　林野問題に関する調査・研究 4　会員並びに中央・地方の連絡提携 5　林野問題に関する重要な林政に関し、東京都並びに都議会に対する陳情等 6　その他林政に関する必要な事業

令和７年度　東京都町村会関連団体事務局職員名簿・担当業務一覧表

令和７年７月１日

氏名＼担当業務		東京都町村会(災害共済含む)	全国町村生協東京都支部	東京都市町村職員退職手当組合	東京都市町村公平委員会	東京都町村議会議長会	東京都市町村議会議員公務災害補償組合	東京都市町村林野振興対策協議会
藤田　聡		事務局長	支部主任	事務局長	事務長	事務局長	事務局長	事務局長
内田峰夫		事務局次長	次長	事務局次長 会計管理者	次長	事務局次長	事務局次長 会計管理者	事務局次長
総務課	高木一博	総務課長 〔庶務係長 共済係長 会計係長 事務取扱〕	総務課長 〔共済係長 会計係長 事務取扱〕	総務課長 〔庶務係長 会計係長 事務取扱〕	主幹	総務課長 〔会計係長 事務取扱〕	総務課長 〔会計係長 事務取扱〕	総務課長 〔会計係長 事務取扱〕
	林　健太郎	主査		業務係長	主査			
	北島智子	主任	主任					
	宮本里佳	主事	主事			主事		主事
事業課	井深亜希子	事業課長				事業課長	事業課長	事業課長
	新保公美	政務係長				政務係長	政務係長	政務係長
	玉田菜摘	主任				主任	主任	主任
	橋本成正	主事				主事	主事	主事

(7) 東京都人口推移

	平成22年 (国調)	平成27年 (国調)	令和2年 (国調)	令和7年6月1日 人口※
千代田区	47,115	58,406	66,680	69,181
中央区	122,762	141,183	169,179	188,909
港区	205,131	243,283	260,486	269,352
新宿区	326,309	333,560	349,385	354,877
文京区	206,626	219,724	240,069	236,476
台東区	175,928	198,073	211,444	217,124
墨田区	247,606	256,274	272,085	288,368
江東区	460,819	498,109	524,310	543,854
品川区	365,302	386,855	422,488	415,312
目黒区	268,330	277,622	288,088	283,026
大田区	693,373	717,082	748,081	744,562
世田谷区	877,138	903,346	943,664	928,200
渋谷区	204,492	224,533	243,883	232,111
中野区	314,750	328,215	344,880	343,848
杉並区	549,569	563,997	591,108	581,518
豊島区	284,678	291,167	301,599	296,139
北区	335,544	341,076	355,213	366,281
荒川区	203,296	212,264	217,475	223,981
板橋区	535,824	561,916	584,483	582,645
練馬区	716,124	721,722	752,608	749,451
足立区	683,426	670,122	695,043	701,991
葛飾区	442,586	442,913	453,093	471,970
江戸川区	678,967	681,298	697,932	696,345
区部計	8,945,695	9,272,740	9,733,276	9,785,521

	平成22年 (国調)	平成27年 (国調)	令和2年 (国調)	令和7年6月1日 人口※
八王子市	580,053	577,513	579,355	559,738
立川市	179,668	176,295	183,581	187,161
武蔵野市	138,734	144,730	150,149	148,464
三鷹市	186,083	186,936	195,391	190,751
青梅市	139,339	137,381	133,535	128,743
府中市	255,506	260,274	262,790	261,888
昭島市	112,297	111,539	113,949	115,867
調布市	223,593	229,061	242,614	240,448
町田市	426,987	432,348	431,079	430,433
小金井市	118,852	121,396	126,074	125,662
小平市	187,035	190,005	198,739	197,131
日野市	180,052	186,283	190,435	189,002
東村山市	153,557	149,956	151,815	151,920
国分寺市	120,650	122,742	129,242	129,945
国立市	75,510	73,655	77,130	76,382
福生市	59,796	58,395	56,414	56,566
狛江市	78,751	80,249	84,772	82,174
東大和市	83,068	85,157	83,901	84,834
清瀬市	74,104	74,864	76,208	75,366
東久留米市	116,546	116,632	115,271	116,241
武蔵村山市	70,053	71,229	70,829	70,497
多摩市	147,648	146,631	146,951	148,427
稲城市	84,835	87,636	93,151	94,297
羽村市	57,032	55,833	54,326	53,996
あきる野市	80,868	80,954	79,292	78,898
西東京市	196,511	200,012	207,388	206,608
市部計	4,127,128	4,157,706	4,234,381	4,201,439

	平成22年 (国調)	平成27年 (国調)	令和2年 (国調)	令和7年6月1日 人口※
瑞 穂 町	33,497	33,445	31,765	31,939
日の出町	16,650	17,446	16,958	15,940
檜 原 村	2,558	2,209	2,003	1,910
奥多摩町	6,045	5,234	4,750	4,442
大 島 町	8,461	7.884	7,102	6,670
利 島 村	341	337	327	298
新 島 村	2,883	2,749	2,441	2,374
神津島村	1,889	1,891	1,855	1,730
三 宅 村	2,676	2,482	2,273	2,165
御蔵島村	348	335	323	289
八 丈 町	8,231	7,613	7,042	6,720
青ヶ島村	201	178	169	157
小笠原村	2,785	3,022	2,929	2,464
西多摩郡計	58,750	58,334	55,476	54,231
島しょ計	27,815	26,491	24,461	22,867
町村部計	86,565	84,825	79,937	77,098
区市町村計	13,159,388	13,515,271	14,047,594	14,064,058

※　東京都総務局統計部人口統計課の「住民基本台帳による世帯と人口」による。

(8) 都道府県別市区町村数一覧（令和７年４月１日現在）

都道府県		市・区	町	村	町村計	計
北海道		35	129	15	144	179
東北	青森県	10	22	8	30	40
	岩手県	14	15	4	19	33
	宮城県	14	20	1	21	35
	秋田県	13	9	3	12	25
	山形県	13	19	3	22	35
	福島県	13	31	15	46	59
関東	茨城県	32	10	2	12	44
	栃木県	14	11	0	11	25
	群馬県	12	15	8	23	35
	埼玉県	40	22	1	23	63
	千葉県	37	16	1	17	54
	東京都	26･23	5	8	13	62
	神奈川県	19	13	1	14	33
	山梨県	13	8	6	14	27
北信	新潟県	20	6	4	10	30
	富山県	10	4	1	5	15
	石川県	11	8	0	8	19
	福井県	9	8	0	8	17
	長野県	19	23	35	58	77
東海	岐阜県	21	19	2	21	42
	静岡県	23	12	0	12	35
	愛知県	38	14	2	16	54
	三重県	14	15	0	15	29
近畿	滋賀県	13	6	0	6	19
	京都府	15	10	1	11	26
	大阪府	33	9	1	10	43
	兵庫県	29	12	0	12	41
	奈良県	12	15	12	27	39
	和歌山県	9	20	1	21	30
中国	鳥取県	4	14	1	15	19
	島根県	8	10	1	11	19

都道府県		市・区	町	村	町村計	計
中国	岡山県	15	10	2	12	27
	広島県	14	9	0	9	23
	山口県	13	6	0	6	19
四国	徳島県	8	15	1	16	24
	香川県	8	9	0	9	17
	愛媛県	11	9	0	9	20
	高知県	11	17	6	23	34
九州	福岡県	29	29	2	31	60
	佐賀県	10	10	0	10	20
	長崎県	13	8	0	8	21
	熊本県	14	23	8	31	45
	大分県	14	3	1	4	18
	宮崎県	9	14	3	17	26
	鹿児島県	19	20	4	24	43
沖縄県		11	11	19	30	41
計		792･23	743	183	926	1,741

※　市については、政令指定都市を含む。

◎全国市区町村数の推移

	市・区	町	村	町村計	計
平成 17 年 4 月 1 日	739･23	1,317	339	1,656	2,418
平成 18 年 4 月 1 日	779･23	844	197	1,041	1,843
平成 19 年 4 月 1 日	782･23	827	195	1,022	1,827
平成 20 年 4 月 1 日	783･23	812	193	1,005	1,811
平成 21 年 4 月 1 日	783･23	802	192	994	1,800
平成 22 年 4 月 1 日	786･23	757	184	941	1,750
平成 23 年 4 月 1 日	786･23	754	184	938	1.747
平成 24 年 4 月 1 日	787･23	748	184	932	1,742
平成 25 年 4 月 1 日	789･23	746	184	930	1.742
平成 26 年 4 月 5 日	790･23	745	183	928	1,741
平成 28 年 10 月 10 日	791･23	744	183	927	1.741
平成 31 年 4 月 1 日	792･23	743	183	926	1,741
令和　7 年 4 月 1 日	792･23	743	183	926	1,741

*

東京都町村ミニガイド

令和 7 年 9 月発行

編集
発行　　東 京 都 町 村 会

東京都府中市新町二丁目 77 番地の 1
東京自治会館内
TEL 042 - 384 - 8041
FAX 042 - 384 - 7004

マスコットキャラクター
《TOVIES》

TOVIES（トビーズ）とは、「町」と「村」を表す
英語の「TOWN」と「VILLAGE」を組み合わせた
マスコットの愛称です。
2人は、伊豆・小笠原諸島の青い海と、多摩の深い
森の中で暮らしています。
自然を大切にし、人と自然との共生を願うこと…。
トビーズの2人は、東京都の各町村の思いから生ま
れた化身かもしれません。

東京都町村会　URL http://www.tokyo-atv.gr.jp