

東京都町村 ミニガイド



令和6年度版



TOVIES

東京都町村会

東京都行政区画図



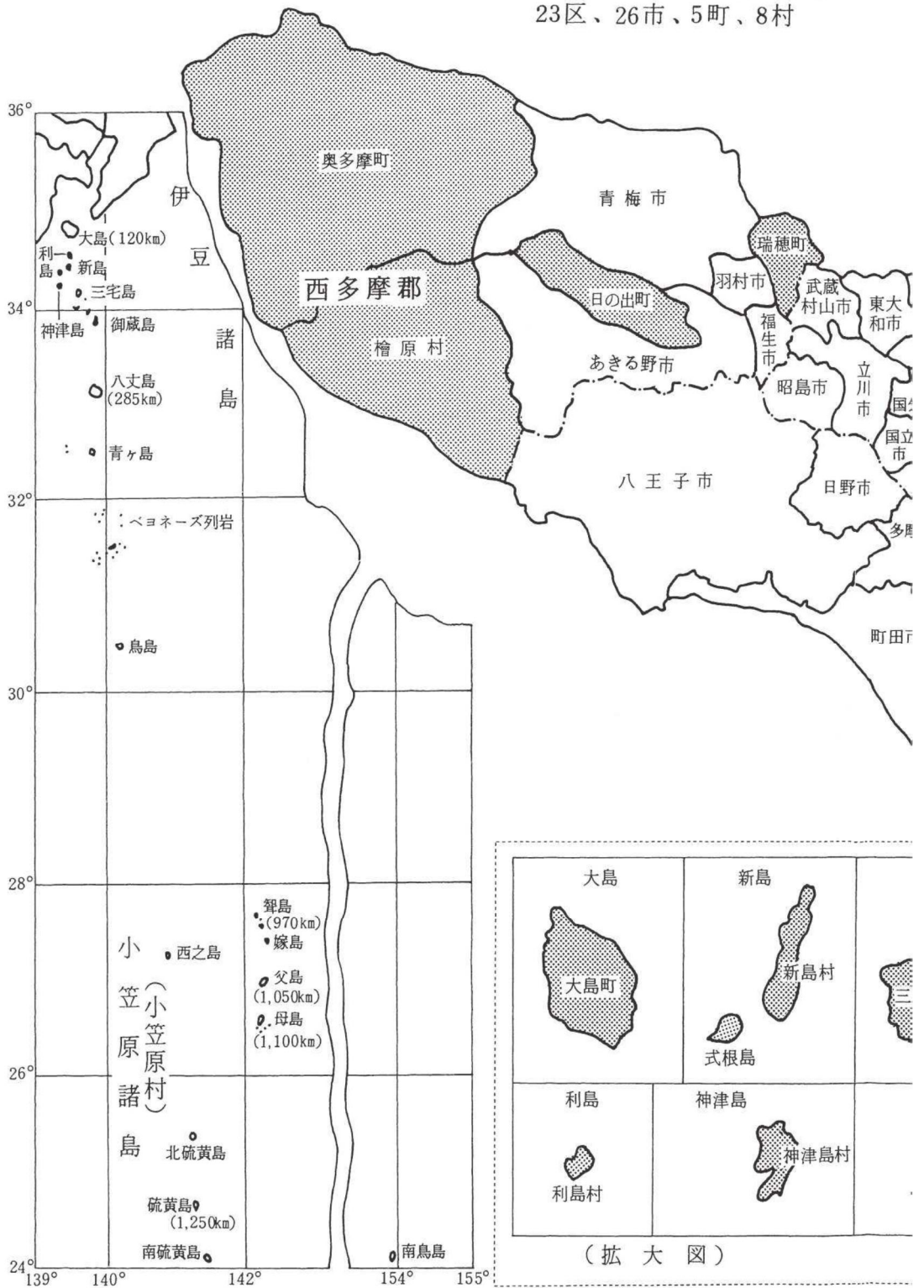



23区、26市、5町、8村

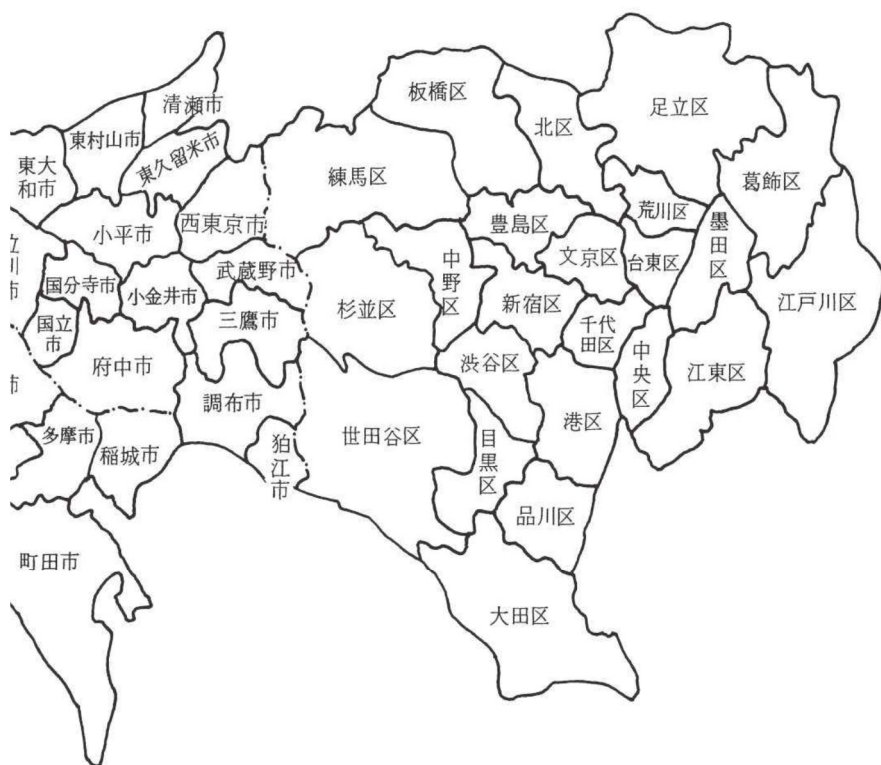



0 2 4 6 8 10km



<p>三宅島</p>  <p>三宅村</p>	<p>八丈島</p>  <p>八丈町</p>	<p>小笠原</p>  <p>小笠原村</p>
<p>御蔵島</p>  <p>御蔵島村</p>	<p>青ヶ島</p>  <p>青ヶ島村</p>	 <p>母島</p>

目次

地 図

1 町村別概要	1
瑞穂町	2
日の出町	4
檜原村	6
奥多摩町	8
大島町	10
利島村	12
新島村	14
神津島村	16
三宅村	18
御蔵島村	20
八丈町	22
青ヶ島村	24
小笠原村	26
2 関係資料	29
(1) 町村関係名簿	30
(2) 町村別組織図・職員名簿	57
(3) 東京都総務局行政部職員名簿	90
(4) 一部事務組合等の現況	91
(5) 町村会の概要	97
(6) 東京都町村会関連団体の概要	100
(7) 東京都人口の推移	107
(8) 都道府県別市区町村数一覧	110

注. 本書で特に記載がないものは、令和6年6月1日現在のデータである。

1 町村別概要



所在地 〒190-1292
東京都西多摩郡瑞穂町大字箱根ヶ崎 2335 番地
電話 042-557-0501
F A X 042-556-3401
U R L <https://www.town.mizuho.tokyo.jp/>

面積 16.85 km ²	沿革
姉妹・友好都市提携 米国カリフォルニア州モーガンヒル市 (H18. 7. 3)	S 15. 11. 10 箱根ヶ崎村外三カ村合併瑞穂町誕生 S 33. 10. 15 埼玉県入間郡元狭山村が編入
町長 <small>すぎうら ひろゆき</small> 杉浦 裕之 (70歳) (任期 R7. 5. 15) 第2期目	議会 議長 山崎 栄 副議長 森 亘 議員数 15人 条例定数 16人 任期 R9. 4. 30 党派構成 自 公 立 共 無 他 0 3 1 1 9 1
副町長 栗原 裕之 (任期 R7. 9. 30)	
教育長 大井 克己 (任期 R9. 4. 14)	
職員数 全部門 226人 (R6. 4. 1 現在)	
普通会計 206人 一般行政 175人 特別行政 31人 その他会計 20人	

概要

◆人口

区分	人口	世帯数
H12. 10. 1 (国調)	32,892人	10,757
H17. 10. 1 (国調)	33,691人	11,837
H22. 10. 1 (国調)	33,497人	12,369
H27. 10. 1 (国調)	33,445人	13,192
R 2. 10. 1 (国調)	31,765人	13,017
R 6. 4. 1 (住基)	32,102人	15,458

◆人口動態 (R2 国調)

人口密度	1,885.2人/km ²
人口伸率	△5.0%
高齢化率	30%
昼夜間人口比率	111.2%

産業

◆産業構造(R2 国調)

区分	就業人口	構成比
第1次産業	277人	2.0%
第2次産業	4,370人	31.0%
第3次産業	9,423人	67.0%
計	14,070人	100.0%

◆特産品

東京狭山茶
多摩だるま
シクラメン
東京みずほブランド

施策

◆主要施策(R6 年度)

1. 第5次長期総合計画後期基本計画の策定
2. デジタルトランスフォーメーション(DX)の推進
3. 高齢者福祉センター改修事業
4. 子ども計画の策定
5. 土地区画整理事業の推進
6. 学力向上施策の推進

◆地域振興施策

1. 多摩都市モノレール沿線まちづくりの推進
2. 協働の窓口(みずほマッチング)による地域課題の解決
3. 地域公共交通の実証実験の実施・検証
4. 緊急輸送道路における無電柱化の推進
5. 農業・商業・工業・観光振興事業の促進
6. 箱根ヶ崎駅西公有地活用プロジェクトの推進

財政

◆決算収支(普通会計) (百万円)

	歳入	歳出
R2年度	19,429	18,973
R3年度	17,456	16,761
R4年度	16,113	15,649

◆主要財政指数(R4 年度)

財政力指数	0.992
経常収支比率	90.1%
公債費負担比率	5.6%
実質公債費比率	0.8%
積立金現在高	6,221百万円
地方債現在高	7,918百万円

公共施設

教育	幼稚園	小学校	中学校	
	0園	5校	2校	
文化	スカイホール等 20館		公民館 0館	図書館 1館
	体育館 1館	プール 1箇所	競技場 3箇所	野球場 2球場
医療	病院(病床数) 0院(0床)		診療所 0箇所	
福祉	保育所 2所	老人福祉施設 1所	障害者施設 4所	
その他	みずほりサイクルプラザ(1)、ふれあいセンター(1)、児童館(1)、学童保育クラブ(6)、子ども家庭支援センター(1)、保健センター(1)、武道館(1)、テニスコート(2)、寄り合いハウス(1)			

観光

◆行事

行事名	時期
駅伝競走大会	1月
さくらまつり	3月
残堀川ふれあいイベント	5月
夏祭り	7月
スポーツフェスティバル	10月
こどもフェスティバル	10月
総合文化祭	10月
産業まつり	11月

◆名所・旧跡

六道山公園、狭山池公園、福正寺、御嶽神社本殿、狭山神社、圓福寺、阿豆佐味天神社、瑞穂ビューパーク、加藤塚跡地、みずほエコパーク、さやま花多来里の郷



所在地 〒190-0192
東京都西多摩郡日の出町大字平井 2780
電 話 042-597-0511
F A X 042-597-4369
U R L <https://www.town.hinode.tokyo.jp/>

面積 28.07 km ²	沿革		
姉妹・友好都市提携 新島村 (H20. 7. 30)	S 30. 6. 1	市町村合併促進法により旧平井村旧大久野村合併日の出村誕生	
	S 49. 6. 1	町制施行	
町 長 ^{たむら} 田村 ^こ みさ子 (72 歳) (任期 R7. 4. 10) 第 1 期目	議 会	議 長	東 亨
副町長 三輪 秀寿 (任期 R8. 6. 30)		副議長	縄井貴代子
教育長 小林 道弘 (任期 R6. 12. 14)		議員数	14 人
職員数 全部門 155 人 (R6. 4. 1 現在)		条例定数	14 人
		任期	R9. 8. 31
		党派構成	
		自 公 立 共 都 7 無 他	
		0 2 1 0 1 10 0	
普通会計 143 人			
一般行政 118 人			
特別行政 25 人			
その他会計 13 人			

概要

◆人口

区 分	人 口	世帯数
H12. 10. 1 (国調)	16,631 人	4,776
H17. 10. 1 (国調)	15,941 人	4,900
H22. 10. 1 (国調)	16,650 人	5,461
H27. 10. 1 (国調)	17,446 人	5,800
R 2. 10. 1 (国調)	17,048 人	6,008
R 6. 4. 1 (住基)	16,247 人	7,582

◆人口動態 (R2 国調)

人 口 密 度	604.1 人/km ²
人 口 伸 率	△2.8%
高 齢 化 率	39%
昼夜間人口比率	105%

産業

◆産業構造 (R2 国調)

区分	就業人口	構成比
第1次産業	137人	2%
第2次産業	1,627人	24%
第3次産業	4,672人	68%
計	6,436人	100.0%

◆特産品

トマト
しいたけ
たけのこ
ブルーベリー

施策

◆主要施策 (R6 年度)

- 6つの施策の柱 + 1 プラスワン
1. ひので A(安全)・A (安心)大作戦
 2. 子育て支援の充実とお年寄りにやさしいまちづくり
 3. 元気のある活気に満ちた商工観光業・農林業の振興
 4. 豊かで創造性に富んだ児童・生徒を育成するための教育の充実による人づくり
 5. 総合文化体育センターの設置推進
 6. 環境先進都市ふるさと日の出の推進
- +1 みんなで進める協働のまちづくり

◆地域振興施策

1. 「みんなでつくろう 日の出町！」の展開
2. 生活環境、消防・防災の充実
3. 地域福祉の充実
4. 商工観光・農林業の振興
5. 教育環境の充実
6. 自然環境の保全と循環型社会の推進

財政

◆決算収支 (普通会計) (百万円)

	歳入	歳出
R2年度	11,546	11,021
R3年度	10,950	10,386
R4年度	10,328	9,963

◆主要財政指数 (R4 年度)

財政力指数	0.663
経常収支比率	97.9%
公債費負担比率	8.3%
実質公債費比率	3.9%
積立金現在高	4,341百万円
地方債現在高	5,356百万円

公共施設

教育	幼稚園	小学校	中学校
	0園	3校	2校
文化	町民会館等 28館		公民館 0館
	図書館 1館	体育館 0館	プール 0箇所
	競技場 2箇所	野球場 0球場	
医療	病院(病床数) 0院(0床)		診療所 0箇所
福祉	保育所 0所	老人福祉施設 0所	身障者施設 0所
	児童館(1)、学童クラブ(5)、高齢福祉施設(4)、福祉作業所(2)、温泉センター(1)、集会施設(1)、テニス場(2)、サッカー場(1)		

観光

◆行事

行事名	時期
どんど焼き	1月
秋川不動尊火渡り	1月
ひので桜まつり	4月
ひので夏まつり	7月
風祭獅子舞	8月
平井祭(鳳凰の舞)	9月
日の出町産業まつり	10月

◆名所・旧跡

シダレアカシゲ (国の天然記念物)、大久野のフジ (都の天然記念物)、日の出山、白岩の滝、つるつる温泉、日の出山荘 (日米首脳会談記念館)、鹿野大佛



所在地 〒190-0212
東京都西多摩郡檜原村 467 番地 1
電 話 042-598-1011
F A X 042-598-1009
U R L <https://www.vill.hinohara.tokyo.jp/>

<p>面積 105.41 km²</p> <p>姉妹・友好都市提携 利島村 (H29. 10. 19)</p>	<p>沿革</p>																																		
<p>村 長 よしもと こうじ 吉本 昂二 (71歳) (任期 R9. 4. 30) 第1期目</p> <p>副村長 小林 泰夫 (任期 R9. 6. 30)</p> <p>教育長 中村 宗嗣 (任期 R6. 6. 30)</p> <p>職員数 全部門 65 人 (R6. 4. 1 現在)</p> <table style="margin-left: 20px;"> <tr><td>普通会計</td><td>49 人</td></tr> <tr><td>一般行政</td><td>43 人</td></tr> <tr><td>特別行政</td><td>6 人</td></tr> <tr><td>その他会計</td><td>16 人</td></tr> </table>	普通会計	49 人	一般行政	43 人	特別行政	6 人	その他会計	16 人	<p>議 会</p> <table style="width: 100%;"> <tr><td>議 長</td><td>峰岸 茂</td></tr> <tr><td>副議長</td><td>野村 雅巳</td></tr> <tr><td>議員数</td><td>8 人</td></tr> <tr><td>条例定数</td><td>8 人</td></tr> <tr><td>任期</td><td>R9. 4. 30</td></tr> </table> <p>党派構成</p> <table style="width: 100%; border-top: 1px solid black;"> <tr><td>自</td><td>公</td><td>立</td><td>共</td><td>都</td><td>7</td><td>無</td><td>他</td></tr> <tr><td>0</td><td>0</td><td>0</td><td>0</td><td>1</td><td>7</td><td>0</td><td></td></tr> </table>	議 長	峰岸 茂	副議長	野村 雅巳	議員数	8 人	条例定数	8 人	任期	R9. 4. 30	自	公	立	共	都	7	無	他	0	0	0	0	1	7	0	
普通会計	49 人																																		
一般行政	43 人																																		
特別行政	6 人																																		
その他会計	16 人																																		
議 長	峰岸 茂																																		
副議長	野村 雅巳																																		
議員数	8 人																																		
条例定数	8 人																																		
任期	R9. 4. 30																																		
自	公	立	共	都	7	無	他																												
0	0	0	0	1	7	0																													

概要

◆人口

区 分	人 口	世帯数
H12. 10. 1 (国調)	3,256 人	1,009
H17. 10. 1 (国調)	2,930 人	979
H22. 10. 1 (国調)	2,558 人	915
H27. 10. 1 (国調)	2,209 人	839
R 2. 10. 1 (国調)	2,003 人	835
R 6. 4. 1 (住基)	1,969 人	1,112

◆人口動態 (R2 国調)

人 口 密 度	19.0 人/km ²
人 口 伸 率	△9.3%
高 齢 化 率	53.1%
昼夜間人口比率	106.5%

産業

◆産業構造 (R2 国調)

区分	就業人口	構成比
第1次産業	38人	4.0%
第2次産業	207人	21.5%
第3次産業	717人	74.5%
計	962人	100.0%

◆特産品

じゃがいも
こんにやく
わさび
ひのはら漬
ゆずワイン
じゃがいも焼酎

施策

◆主要施策 (R6 年度)

1. 人々が住みたくなる村づくり
2. 健康管理と福祉の充実で元気な村づくり
3. 森や水と調和した産業振興の村づくり
4. 心豊かな村民を育む村づくり
5. 参加と交流の村づくり

◆地域振興施策

1. 高齢者福祉・社会福祉対策
2. 産業振興・観光振興の充実
3. 住宅建設・移住定住対策
4. 医療の充実
5. 教育環境の充実
6. 消防・防災対応の強化

財政

◆決算収支 (普通会計) (百万円)

	歳入	歳出
R2年度	4,366	4,226
R3年度	4,226	4,006
R4年度	4,137	3,991

◆主要財政指数 (R4 年度)

財政力指数	0.17
経常収支比率	73.2%
公債費負担比率	4.6%
実質公債費比率	-1.0%
積立金現在高	5,442百万円
地方債現在高	778百万円

公共施設

教育	幼稚園 0園	小学校 1校	中学校 1校
文化	村民会館等 0館		公民館 0館
	図書館 1館	体育館 0館	プール 0箇所
医療	競技場 0箇所	野球場 1球場	
	病院(病床数) 0院(0床)	診療所 1箇所	
福祉	保育所 0所	老人福祉施設 1所	身障者施設 1所
	郷土資料館 児童館		

観光

◆行事

行事名	時期
弘沢の滝ふるさと夏まつり	8月
弘沢の滝氷瀑クイズ	1・2月

◆名所・旧跡

神戸岩(東京都指定天然記念物)、弘沢の滝、数馬兜造りの家、檜原温泉センター数馬の湯、都民の森、檜原城跡(東京都指定史跡)、旧小林家住宅(国指定重要文化財建造物)、ひのはらファクトリー、檜原森のおもちゃ美術館



所在地 〒198-0212
東京都西多摩郡奥多摩町氷川 215 番地 6
電 話 0428-83-2111
F A X 0428-83-2344
U R L <https://www.town.okutama.tokyo.jp/>

面積 225.53 km ²	沿革
姉妹・友好都市提携 神津島村、中国浙江省淳安县	S 30.4.1 氷川町、古里村、小河内村、 三ヶ町村合併 奥多摩町誕生
町長 <small>もろおか のぶまさ</small> 師岡 伸公 (70歳) (任期 R10.5.23) 第2期目	議会
副町長 井上 永一 (任期 R6.8.24)	
教育長 野崎 喜久美 (任期 R7.9.30)	
職員数 全部門 128 人 (R6.4.1 現在)	
普通会計 94 人	議長 小峰 陽一
一般行政 82 人	副議長 澤本 幹男
特別行政 12 人	議員数 10 人
その他会計 34 人	条例定数 10 人
	任期 R9.11.30
	党派構成
	自 公 立 共 無 他
	0 1 0 1 8 0

概要

◆人口

区分	人口	世帯数
H12.10.1 (国調)	7,575 人	2,490
H17.10.1 (国調)	6,741 人	2,355
H22.10.1 (国調)	6,045 人	2,217
H27.10.1 (国調)	5,234 人	2,045
R 2.10.1 (国調)	4,750 人	1,984
R 6. 4.1 (住基)	4,576 人	2,497

◆人口動態 (R2 国調)

人口密度	21.1 人/km ²
人口伸率	△9.2%
高齢化率	50.8%
昼夜間人口比率	103.7%

産業

◆産業構造 (R2 国調)

区分	就業人口	構成比
第1次産業	68人	3.3%
第2次産業	479人	23.6%
第3次産業	1,483人	73.1%
計	2,030人	100.0%

◆特産品

わさび、奥多摩やまめ、治助イモ

施策

◆主要施策 (R6 年度)

1. 庁舎建設整備事業
2. 若者の定住対策
3. 少子化対策事業
4. 高齢化対策事業
5. 観光振興事業
6. 町道の新設・改良

◆地域振興施策

1. 町営若者住宅建設事業
2. 子育て応援住宅建設事業
3. 若者定住応援住宅事業
4. 森林セラピー事業
5. グリーン・ツーリズム事業

財政

◆決算収支 (普通会計) (百万円)

	歳入	歳出
R2年度	7,792	7,426
R3年度	7,529	7,129
R4年度	7,652	7,356

◆主要財政指数 (R4 年度)

財政力指数	0.27
経常収支比率	72.8%
公債費負担比率	5.0%
実質公債費比率	7.3%
積立金現在高	6,343百万円
地方債現在高	1,651百万円

公共施設

教育	幼稚園 0園	小学校 2校	中学校 1校
文化	町民会館等 1館	公民館 0館	図書館 2館
	体育館 4館	プール 1箇所	競技場 0箇所
			野球場 1球場
医療	病院(病床数) 1院(41床)	診療所 2箇所	
福祉	保育所 2所	老人福祉施設 5所	身障者施設 1所
その他	児童福祉施設 (1)		

観光

◆行事

行事名	時期
奥多摩ふれあい広場フェスティバル	4・5月
奥多摩納涼花火大会	8月
奥多摩ふれあいまつり	10月
奥多摩スポーツフェスティバル	6月
町イメージキャラクター「わさびー」によるPR	通年

◆名所・旧跡

奥多摩湖、氷川三本杉、日原鐘乳洞、数馬の切通し、鳩ノ巣溪谷、倉沢の大ヒノキ、森林館、せせらぎの里美術館、都民の森、山のふるさと村、水と緑のふれあい館、奥多摩温泉もえぎの湯

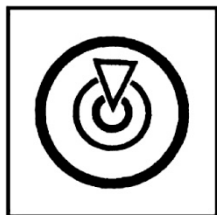

所在地 〒100-0101
東京都大島町元町 1-1-14
電 話 04992-2-1443 (総務課ダイヤルイン)
F A X 04992-2-1371
U R L <https://www.town.oshima.tokyo.jp/>

面積 90.76 km ²	沿革
姉妹・友好都市提携 ハワイ島、加茂市、山形市、あきる野市	S 30.4.1 元村、岡田村、泉津村、野増村、 差木地村、波浮港村の旧6村合 併、町制施行、大島町誕生
町長 さかうえ ちょういち (76歳) 坂上 長一 (任期 R9.4.29) 第1期目	議 会 議 長 中村 佳一 副議長 小池 渉 議員数 14人 条例定数 14人 任期 R9.4.29 党派構成 自 公 立 共 無 他 2 2 0 3 7 0
副町長 木中 孝次 (任期 R7.12.31)	
教育長 谷口 淨 (任期 R7.6.30)	
職員数 全部門 147人 (R6.4.1 現在)	
普通会計 135人 一般行政 107人 特別行政 28人 その他会計 12人	

概要

◆人口

区 分	人 口	世帯数
H12.10.1 (国調)	9,224人	4,115
H17.10.1 (国調)	8,702人	4,096
H22.10.1 (国調)	8,461人	4,098
H27.10.1 (国調)	7,884人	3,947
R 2.10.1 (国調)	7,102人	3,712
R 6. 4.1 (住基)	6,731人	4,156

◆人口動態 (R2 国調)

人 口 密 度	78.3人/km ²
人 口 伸 率	△9.9%
高 齢 化 率	38.2%
昼夜間人口比率	103.2%

産業

◆産業構造 (R2 国調)

区分	就業人口	構成比
第1次産業	230人	6.3%
第2次産業	632人	17.2%
第3次産業	2,808人	76.5%
計	3,670人	100.0%

◆特産品

くさや、牛乳せんべい、あしたば、
 椿油、自然海塩、トコブシ、ゴマサバ、
 イサキ、伊勢エビ、天草、ブバルディ
 ア、ガーベラ

施策

◆主要施策 (R6 年度)

1. 豊かな自然と共生したまちづくり
2. 安全・安心でやすらぎのあるまちづくり
3. 健康で思いやりにあふれたまちづくり
4. 理解を深め、共に育むまちづくり
5. 時代に合った地域性を生かしたまちづくり
6. まちづくり推進のために-住民とともに歩む

◆地域振興施策

1. インフラ整備・交通対策の推進
2. 脱炭素化促進・防災対策事業
3. 保健・医療の充実
4. 教育・文化の向上と伝承
5. 観光・産業の振興
6. 持続可能な行財政運営

財政

◆決算収支 (普通会計) (百万円)

	歳入	歳出
R2年度	10,246	10,026
R3年度	9,024	8,829
R4年度	8,545	8,396

◆主要財政指数 (R4 年度)

財政力指数	0.267
経常収支比率	94.4%
公債費負担比率	23.1%
実質公債費比率	12.1%
積立金現在高	1,664百万円
地方債現在高	9,101百万円

公共施設

教育	幼稚園 0園	小学校 3校	中学校 3校
文化	町民会館等 0館		公民館 4館
	図書館 1館	体育館 5館	プール 2箇所
医療	競技場 1箇所	野球場 1球場	診療所 2箇所
	病院(病床数) 0院(0床)	身障者施設 0所	
福祉	老人福祉施設 2所	身障者施設 0所	
その他	伊豆大島火山博物館 温泉施設 郷土資料館 勤労福祉会館		

観光

◆行事

行事名	時期
椿まつり	1～3月
カメラアマラソン	2月
トライアスロン	6月
伊豆大島夏まつり	8月
伊豆大島御神火ライド	11月

◆名所・旧跡

三原山、波浮の港、大島自然公園、踊り子の
 里(波浮の港)、国際優秀つばき園3園(都
 立大島高校・都立大島公園・椿花ガーデン)



所在地 〒100-0301
東京都利島村 248 番地
電 話 04992-9-0011
F A X 04992-9-0190
U R L <https://www.toshimamura.org/>

面積 4.04 km ²	沿革		
姉妹・友好都市提携 檜原村 (H29. 10. 19)	T 12. 10. 1	利島村誕生	
村 長 ^{むら やま まさ と} 村山 将人 (43歳) (任期 R7. 11. 30) 第1期目	議 会	議 長	寺田 優
副村長 菅 瀬 優 生 (任期 R9. 3. 31)		副議長	井口 保
教育長 弟子丸 知樹 (任期 R6. 9. 30)		議員数	4 人
職員数 全部門 29 人 (R6. 4. 1 現在)		条例定数	6 人
普通会計 21 人	任期	R6. 10. 23	
一般行政 19 人	党派構成		
特別行政 2 人	自 公 立 共 無 他		
その他会計 8 人	0 0 0 1 3 0		

概要

◆人口

区 分	人 口	世帯数
H12. 10. 1 (国調)	302 人	169
H17. 10. 1 (国調)	308 人	179
H22. 10. 1 (国調)	341 人	204
H27. 10. 1 (国調)	337 人	194
R 2. 10. 1 (国調)	327 人	193
R 6. 4. 1 (住基)	289 人	175

◆人口動態 (R2 国調)

人 口 密 度	79.4 人/km ²
人 口 伸 率	△3.0%
高 齢 化 率	24.5%
昼夜間人口比率	111.0%

産業

◆産業構造 (R2 国調)

区分	就業人口	構成比
第1次産業	42人	17.6%
第2次産業	43人	18.0%
第3次産業	154人	64.4%
計	239人	100.0%

◆特産品

椿油、食用つばき油、あしたば、しどけ、さくゆり、伊勢えび、サザエ、メッカリ、はばのり、とさかのり

施策

◆主要施策 (R5 年度)

1. ひとの利を活かした島づくり～子育て・教育・文化・福祉～
2. 土地の利を活かした島づくり～産業・観光・交流～
3. 自然の利を活かした島づくり～生活基盤・環境・防災～

◆地域振興施策

1. 無電柱化事業
2. IP 告知端末更改事業
3. サステナブル・アイランド創造事業
4. 移住定住促進住宅整備
5. 複合型サテライトオフィス建設事業

財政

◆決算収支 (普通会計) (百万円)

	歳入	歳出
R2 年度	1,593	1,488
R3 年度	1,574	1,485
R4 年度	1,717	1,605

◆主要財政指数 (R4 年度)

財政力指数	0.125
経常収支比率	84.8%
公債費負担比率	7.6%
実質公債費比率	6.5%
積立金現在高	1,425 百万円
地方債現在高	435 百万円

公共施設

教育	幼稚園 0 園	小学校 1 校	中学校 1 校
文化	村民会館等 0 館		公民館 0 館
	図書館 0 館	体育館 1 館	野球場 0 球場
	プール 1 箇所	競技場 0 箇所	
医療	病院(病床数) 0 院(0 床)		診療所 1 箇所
福祉	保育所 1 所	老人福祉施設 1 所	身障者施設 0 所
その他	高齢者在宅サービスセンター(1)、 勤労福祉会館(1)、郷土資料館(1)		

観光

◆行事

行事名	時期
のりぞめ祝い	1 月
ジョロメン	1 月
精霊流し	8 月

◆名所・旧跡

阿豆佐和気命神社
大石山遺跡・ケッケイ山遺跡
南ヶ山園地
ウスイ郷園地



所在地 〒100-0402
東京都新島村本村一丁目1番1号
電 話 04992-5-0240
F A X 04992-5-1304
U R L <https://www.niijima.com/>

面積 27.54 km ²	沿革
姉妹・友好都市提携 山形県鶴岡市（旧羽黒町）（S59.11.15） 日の出町（H20.7.30）	S 29.10.1 若郷村編入 H 4.4.1 村名変更
村 長 <small>おおぬま ひろかず</small> 大沼 弘一（67歳） （任期 R9.10.10）第1期目	議 会 議 長 木村 諭史 副議長 青沼 弘 議員数 10人 条例定数 10人 任期 R9.2.14 党派構成 自 公 立 共 無 他 0 0 0 1 9 0
副村長 前田 充（任期 R9.11.9）	
教育長 梅田 良治（任期 R6.6.28）	
職員数 全部門 114人（R6.4.1現在）	
普通会計 87人 一般行政 77人 特別行政 10人 その他会計 27人	

概要

◆人口

区 分	人 口	世帯数
H12.10.1（国調）	3,147人	1,206
H17.10.1（国調）	3,161人	1,329
H22.10.1（国調）	2,883人	1,251
H27.10.1（国調）	2,749人	1,261
R 2.10.1（国調）	2,441人	1,163
R 6. 4.1（住基）	2,399人	1,302

◆人口動態（R2 国調）

人 口 密 度	88.6人/km ²
人 口 伸 率	△11.2%
高 齢 化 率	39.6%
昼夜間人口比率	100.5%

産業

◆産業構造 (R2 国調)

区分	就業人口	構成比
第1次産業	57人	4.1%
第2次産業	272人	19.4%
第3次産業	1,073人	76.5%
計	1,402人	100.0%

◆特産品

コーガ石、くさや、新島ガラス、あしたば、テングサ、トサカノリ、アメリカ芋、玉ネギ、タカベ、イサキ、キンメダイ、レザーファン、ルスカス、島焼酎、島唐辛子

施策

◆主要施策 (R6 年度)

1. 自然環境の保全と整備
2. 移住定住事業の促進
3. 産業振興の推進
4. 生活環境の整備
5. 防災対策の充実
6. 福祉・保健・医療体制の充実
7. 教育・文化の向上
8. コミュニティ活動の充実
9. 行・財政運営の充実

◆地域振興施策

1. 観光・農漁業の振興
2. 保健・医療の充実
3. 環境保護の推進
4. 子育て支援の充実
5. 教育の充実

財政

◆決算収支 (普通会計) (百万円)

	歳入	歳出
R2年度	4,911	4,746
R3年度	4,259	3,936
R4年度	4,389	4,100

◆主要財政指数 (R3 年度)

財政力指数	0.189
経常収支比率	79.0%
公債費負担比率	13.3%
実質公債費比率	6.6%
積立金現在高	2,879百万円
地方債現在高	2,444百万円

公共施設

教育	幼稚園 0園	小学校 2校	中学校 2校
文化	村民会館等 5館	公民館 0館	図書館 0館
	体育館 0館	プール 1箇所	競技場 1箇所
			野球場 1球場
医療	病院(病床数) 0院(0床)		診療所 3箇所
福祉	保育所 2所	老人福祉施設 1所	身障者施設 0所
その他	ガラス工房 (1) 温泉センター (2) ガラス展示館 (1) 博物館 (1) 石の動物園 (1) 津波避難タワー (1) 若郷防災コミュニティセンター (1) 式根島福祉健康センター (1)		

観光

◆行事

行事名	時期
駅伝大会	1月
トライアスロン大会	5月
式根島マラソン大会	6月
オープンウォータースイミング大会	7月
村民運動会	9月
島民まつり	10月
国際ガラスアートフェスティバル	10月

◆名所・旧跡

羽伏浦海岸 (新東京百景)、カンビキ浦 (新東京百景)、流人墓地、向畑刑場跡、天宥法印墓、大三王子神社、為朝神社、長栄寺、十三社神社



所在地 〒100-0601
 東京都神津島村 904 番地
 電 話 04992-8-0011
 F A X 04992-8-1242
 U R L <https://www.vill.kouzushima.tokyo.jp>

<p>面積 18.58 km²</p> <p>姉妹・友好都市提携 長野県佐久市 (H6. 3. 24) 東京都奥多摩町 (H29. 10. 29)</p>	<p>沿革</p> <p>T 12. 8. 1 神津島村誕生</p>
<p>村 長 <small>まえだ ひろし</small> 前田 弘 (68 歳) (任期 R8. 9. 30) 第 2 期目</p> <p>副村長 桜井 隆明 (任期 R8. 10. 10)</p> <p>教育長 清水 一正 (任期 R7. 9. 30)</p>	<p>議 会</p> <p>議 長 石田隆美智 副議長 小林正吾郎</p> <p>議員数 8 人 条例定数 8 人 任期 R9. 4. 29</p>
<p>職員数 全部門 72 人 (R6. 4. 1 現在)</p> <p style="margin-left: 40px;">普通会計 55 人 一般行政 51 人 特別行政 4 人 その他会計 17 人</p>	<p>党派構成</p> <hr/> <p>自 公 立 共 無 他 0 0 0 0 8 0</p>

概要

◆人口

区 分	人 口	世帯数
H12. 10. 1 (国調)	2,144 人	767
H17. 10. 1 (国調)	2,068 人	802
H22. 10. 1 (国調)	1,889 人	787
H27. 10. 1 (国調)	1,891 人	791
R 2. 10. 1 (国調)	1,855 人	808
R 6. 4. 1 (住基)	1,725 人	895

◆人口動態 (R2 国調)

人 口 密 度	99.8 人/km ²
人 口 伸 率	△1.9%
高 齢 化 率	31.645%
昼夜間人口比率	100.1%

産業

◆産業構造 (R2 国調)

区分	就業人口	構成比
第1次産業	134人	12.7%
第2次産業	164人	15.5%
第3次産業	758人	71.8%
計	1,056人	100.0%

◆特産品

島焼酎、地ビール、岩のり、椿油、黒曜石、レザーファン、あしたば、天草、ところてん、赤いか入の塩辛、サメジャーキー、パッションフルーツ、キンメダイ他各種干物

施策

◆主要施策 (R6 年度)

1. 誰もが健やかで、生き生きと活力ある島づくり
2. 地場産業の活性化推進・新規展開
3. 村民の生命・財産を守るための災害対策強化
4. 学校教育の充実と支援
5. 少子高齢化対策の推進と子育て支援の充実
6. 福祉施設と福祉施策の充実

◆地域振興施策

1. 農業・漁業観光振興事業
2. 港湾施設整備促進
3. 道路の整備促進
4. 福祉・保健事業の充実
5. 医療の充実
6. 教育の充実
7. 安心・安全な地域づくりの推進

財政

◆決算収支 (普通会計) (百万円)

	歳入	歳出
R2年度	3,407	3,330
R3年度	3,491	3,414
R4年度	3,381	3,286

◆主要財政指数 (R4 年度)

財政力指数	0.197
経常収支比率	74.7%
公債費負担比率	7.4%
実質公債費比率	2.5%
積立金現在高	2,114百万円
地方債現在高	992百万円

公共施設

教育	幼稚園 0園	小学校 1校	中学校 1校
文化	村民会館等 0館		公民館 1館
	図書館 1館	図書館 1館	図書館 1館
医療	体育館 1館	プール 1箇所	競技場 1箇所
	野球場 1球場	病院(病床数) 0院(0床)	診療所 1箇所
福祉	保育所 1所	老人福祉施設 2所	身障者施設 1所
その他	温泉保養センター、神津島ファミリーキャンプ場、よっちゃんれセンター(海産物直売所)、離島体験施設(まっちゃんれセンター)		

観光

◆行事

行事名	時期
乗り初め	1月
阿波命神社例大祭(長浜祭)	4月
神津えびね展	4月
渚の花火大会	8月
物忌奈命神社例大祭(神興) (国重要無形民俗文化財、神事かつお釣り)	8月

◆名所・旧跡

物忌奈命神社、阿波命神社、延命山濤響寺、流人墓地、観音堂、秩父堂、庵屋堂



所在地 〒100-1211
東京都三宅島三宅村坪田 1774
〒100-1212
東京都三宅島三宅村阿古 497
(三宅村役場臨時庁舎)
電 話 04994-5-0981
F A X 04994-5-0932
U R L <https://www.vill.miyake.tokyo.jp/>

面積 55.26 km ²	沿革
姉妹・友好都市提携 長野県伊那市(旧高遠町)、東京都小金井市 群馬県みなかみ町	S 31.2.1 旧三宅村、坪田村、阿古村、 三ヶ村合併、新村三宅村誕生
村長 やまたか あきこ 山高 亜紀子 (50歳) (任期 R10.2.14) 第1期目	議会 議長 谷 寿文 副議長 北川 博史 議員数 7人 条例定数 8人 任期 R10.2.24 党派構成 自 公 立 共 無 他 0 0 0 1 6 0
副村長 吉田 稔彦 (任期 R8.3.31)	
教育長 中村 敏郎 (任期 R9.3.31)	
職員数 全部門 113人 (R6.4.1現在)	
普通会計 80人 一般行政 58人 特別行政 22人 その他会計 33人	

概要

◆人口

区分	人口	世帯数
H12.10.1 (国調)	0人	0
H17.10.1 (国調)	2,439人	1,404
H22.10.1 (国調)	2,676人	1,578
H27.10.1 (国調)	2,482人	1,483
R 2.10.1 (国調)	2,274人	1,377
R 6. 4.1 (住基)	2,228人	1,464

◆人口動態 (R2 国調)

人口密度	41.1人/km ²
人口伸率	△8.4%
高齢化率	39.3%
昼夜間人口比率	103.8%

産業

◆産業構造 (R2 国調)

区分	就業人口	構成比
第1次産業	79人	6.3%
第2次産業	247人	19.7%
第3次産業	925人	73.9%
計	1,251人	100.0%

◆特産品

明日葉、カツオ、キンメダイ、イセエビ、
明日葉アイス、明日葉カレー、
明日葉味噌汁、パッションフルーツ、
赤芽イモ

施策

◆主要施策 (R6 年度)

1. 島に誇りと愛着をもつひとづくり
2. 生涯を通して活躍できる環境づくり
3. 安心して健やかに暮らせる地域づくり
4. 快適な暮らしづくり
5. 交通・移動の便利な島づくり
6. 災害に強い島づくり
7. 地域資源を活かした産業づくり

◆地域振興施策

1. むらおこし推進事業
2. 特産農産物試験栽培事業
3. 特定有人国境離島事業
4. クリーンセンター管理事業
5. がん対策事業・難病医療通院支援
6. 認知症対策事業

財政

◆決算収支 (普通会計) (百万円)

	歳入	歳出
R2年度	4,878	4,757
R3年度	4,750	4,553
R4年度	4,366	4,192

◆主要財政指数 (R4 年度)

財政力指数	0.20
経常収支比率	83.0%
公債費負担比率	15.6%
実質公債費比率	7.4%
積立金現在高	3,099百万円
地方債現在高	3,388百万円

公共施設

教育	幼稚園 0園	小学校 1校	中学校 1校
文化	村民会館等 2館		公民館 0館
	図書館 1館	体育館 2館	野球場 0球場
	プール 0箇所	競技場 0箇所	
医療	病院(病床数) 0院(0床)		診療所 1箇所
福祉	保育所 1所	老人福祉施設 2所	身障者施設 0所
その他	避難施設 (1)		

観光

◆行事

行事名	時期
牛頭天王祭	7月
マリンスコーレ21フェスティバル	7月
三宅島OWS大会	7月
富賀神社大祭(隔年奇数年)	8月
WERIDE 三宅島エンデューロレース	11月
産業祭	11月

◆名所・旧跡

旧島役所、大野原島、御笏神社、三七山、メガネ岩、普濟院、大路池、御祭神社、満願寺、サタドー灯台、生島新五郎の墓、伊豆岬灯台、ひょうたん山、竹内式部の墓、笠地観音、小金井小次郎の井戸、富賀神社、新瀨池跡、浅沼稻次郎の生家、七島展望台、火山体験遊歩道、新鼻新山、物見処遺跡

みくらしまむら
御蔵島村

水と緑の島



所在地 〒100-1301

東京都御蔵島村字入かねが沢

電話 04994-8-2121

F A X 04994-8-2239

U R L <https://www.vill.mikurasima.tokyo.jp/>

面積 20.54 km ²	沿革		
姉妹・友好都市提携	M 21.4	島役所廃、御蔵島村	
	T 12.10	島しょ町村制施行	
	S 15.1	普通町村制施行	
村長 とくやま まさひこ 徳山 正彦 (56歳) (任期 R9.10.22) 第1期目	議会		
副村長 清水 卓哉 (任期 R9.4.30)	議長	栗本 道雄	
教育長 丹下 知男 (任期 R9.3.31)	副議長	広瀬 旭治	
職員数 全部門 20人 (R6.4.1 現在)	議員数	6人	
普通会計 17人	条例定数	6人	
一般行政 11人	任期	R9.4.30	
特別行政 6人 <small>発電・教育</small>	党派構成		
その他会計 3人 <small>企・特</small>	自 公 立 共 無 他		
	0 0 0 2 4 0		

概要

◆人口

区分	人口	世帯数
H12.10.1 (国調)	308人	175
H17.10.1 (国調)	292人	171
H22.10.1 (国調)	348人	198
H27.10.1 (国調)	335人	194
R 2.10.1 (国調)	323人	187
R 6. 4.1 (住基)	279人	155

◆人口動態 (R2 国調)

人口密度	15.7人/km ²
人口伸率	△3.6%
高齢化率	18.0%
昼夜間人口比率	102.2%

産業

◆産業構造 (R2 国調)

区分	就業人口	構成比
第1次産業	3人	1.4%
第2次産業	45人	21.0%
第3次産業	166人	76.6%
計	214人	100.0%

◆特産品

柘植、桑材の加工品
ニオイエビネラン
ミネラルウォーター（御蔵の源水）

施策

◆主要施策 (R6 年度)

1. 村内住宅整備事業（たりぼう・森山ヶ下）
2. 新庁舎整備事業
3. 校舎外壁改修工事
4. えびね公園整備事業
5. 村道新設工事（赤沢線）
6. じん芥処理施設整備事業

◆地域振興施策

1. 交通体系の拡充
2. 港湾施設整備
3. 幹線道路の整備
4. ヘリコプターの充実
5. 医療、福祉の充実

財政

◆決算収支（普通会計）（百万円）

	歳入	歳出
R2年度	1,946	1,916
R3年度	1,717	1,502
R4年度	1,952	1,811

◆主要財政指数（R4 年度）

財政力指数	0.107
経常収支比率	70.4%
公債費負担比率	7.3%
実質公債費比率	5.8%
積立金現在高	2,495百万円
地方債現在高	558百万円

公共施設

教育	幼稚園 0園	小学校 1校	中学校 1校
文化	村民会館等 0館		公民館 0館
	図書館 0館	図書館 0館	図書館 0館
医療	体育館 1館	プール 1箇所	競技場 0箇所
	野球場 0球場	病院(病床数) 0院(0床)	診療所 1箇所
福祉	保育所 1所	老人福祉施設 1所	身障者施設 0所
その他	開発センター (1) 観光資料館 (1)		

観光

◆行事

行事名	時期
セチウチ、年始	1月
ノリヅメ（船祝い）	1月
厄払いの祝い	1月
忌の日の明神	1月
稲根神社例大祭	8月
御蔵島花火大会	8月

◆名所・旧跡

黒崎高尾海蝕崖、白滝、御代ヶ池、御山縦走、乙女峠、鈴原湿原の植物群落



所在地 〒100-1498
東京都八丈島八丈町大賀郷 2551 番地 2
電 話 04996-2-1121 (総務課ダイヤルイン)
F A X 04996-2-3874
U R L <https://www.town.hachi.jo.tokyo.jp/>

面積 72.24 km ²	沿革
姉妹・友好都市提携 米国ハワイ州マウイ郡、南大東村、 小笠原村	S 29.10.1 三根村、檜立村、中之郷村、 末吉村、鳥打村合併 八丈村誕生 S 30.4.1 大賀郷村、宇津木村編入 町制施行
町長 やました ともなり 山下 奉也 (70歳) (任期 R9.9.24) 第4期目	議会 議長 山本 忠志 副議長 浅沼 憲春
副町長 山越 整 (任期 R9.12.31)	議員数 12人
教育長 佐藤 誠 (任期 R6.10.6)	条例定数 12人
公営企業管理者 ー	任期 R8.10.24
職員数 全部門 242人 (R6.4.1現在)	党派構成
普通会計 160人	自 公 立 共 無 他
一般行政 118人	1 2 0 0 9 0
特別行政 42人 消防・教育	
その他会計 82人 企・特	

概要

◆人口

区分	人口	世帯数
H12.10.1 (国調)	9,488人	4,345
H17.10.1 (国調)	8,837人	4,310
H22.10.1 (国調)	8,231人	4,090
H27.10.1 (国調)	7,613人	3,913
R 2.10.1 (国調)	7,042人	3,767
R 6. 4.1 (住基)	6,795人	4,100

◆人口動態 (R2 国調)

人口密度	97.5人/km ²
人口伸率	△7.5%
高齢化率	40.0%
昼夜間人口比率	101.3%

産業

◆産業構造 (R2 国調)

区分	就業人口	構成比
第1次産業	491人	13.7%
第2次産業	562人	15.7%
第3次産業	2,528人	70.6%
計	3,581人	100.0%

◆特産品

黄八丈、くさや、焼酎、
あした葉製品、観葉植物
フルーツレモン

施策

◆主要施策 (R6 年度)

1. 移住・定住促進事業
2. 特定有人国境離島事業
3. 地熱発電利用事業
4. 防災事業

◆地域振興施策

1. 農業・漁業担い手確保事業
2. スポーツ合宿誘致事業
3. 町道改良事業
4. 町営住宅整備事業

財政

◆決算収支 (普通会計) (百万円)

	歳入	歳出
R2年度	10,122	9,876
R3年度	8,846	8,602
R4年度	9,213	8,995

◆主要財政指数 (R4 年度)

財政力指数	0.273
経常収支比率	84.8%
公債費負担比率	13.8%
実質公債費比率	11.3%
積立金現在高	5,311百万円
地方債現在高	5,917百万円

公共施設

教育	幼稚園 0園	小学校 3校	中学校 3校
文化	町民会館等 0館		公民館 5館
	図書館 1館	体育館 3館	プール 0箇所
医療	競技場 0箇所	野球場 2球場	
	病院(病床数) 1院(52床)	診療所 1箇所	
福祉	老人福祉施設 1所	身障者施設 2所	
	保育所 3所		
その他	多目的ホール(1)、ゲートボール場(1)、スポーツ公園(1)、牧場(1)、温泉浴場(5)、ボウリング場(1)、民俗資料館(1)、テニスコート(1)		

観光

◆行事

行事名	時期
パブリックロードレース	1月
産業祭	1月
フリージアまつり	3~4月
納涼花火大会	8月

◆名所・旧跡

近藤富蔵墓碑、登龍峠展望
宇喜多秀家墓、南原千畳岩海岸
名古の展望、逢坂橋展望



所在地 〒100-1701
東京都青ヶ島村無番地
電話 04996-9-0111
F A X 04996-9-0001
U R L <https://www.vill.aogashima.tokyo.jp/>

面積 5.96 km ²	沿革		
姉妹・友好都市提携	S 15.4.1	普通町村制施行	
	S 63.10.1	村名称表示統一	
村長 佐々木 宏 (79歳) (任期 R10.1.27) 通算4期目	議 会		
副村長 庄司 裕一 (任期 R10.3.31)	議長	菊池 正	
教育長 田中 孝明 (任期 R7.3.31)	副議長	角田 朗	
職員数 全部門 25人 (R6.4.1 現在)	議員数	6人	
普通会計 24人	条例定数	6人	
一般行政 21人	任期	R7.9.5	
特別行政 3人	党派構成		
その他会計 1人	自 公 立 共 無 他		
	0 0 0 0 6 0		

概要

◆人口

区 分	人 口	世帯数
H12.10.1 (国調)	203人	115
H17.10.1 (国調)	214人	131
H22.10.1 (国調)	201人	122
H27.10.1 (国調)	178人	125
R 2.10.1 (国調)	169人	118
R 6. 4.1 (住基)	144人	108

◆人口動態 (R2 国調)

人 口 密 度	28.4人/km ²
人 口 伸 率	△5.1%
高 齢 化 率	14.9%
昼夜間人口比率	124.3%

産業

◆産業構造 (R2 国調)

区 分	就業人口	構成比
第1次産業	5人	3.8%
第2次産業	36人	27.5%
第3次産業	90人	68.7%
計	131人	100.0%

◆特産品

青酎（焼酎）
オオタニワタリ
ひんぎゃの塩
島だれ
切り葉

施策

◆主要施策 (R6 年度)

1. 村営住宅整備
2. 青ヶ島村内の施設整備・修繕
3. サステナブルアイランド事業

◆地域振興施策

1. 花卉園芸等換金作物の普及推進
2. 地場産業の拡充（青酎、ひんぎゃの塩）
3. 産業道路の整備
4. 畜産業の普及・推進

財政

◆決算収支（普通会計）（百万円）

	歳 入	歳 出
R2 年度	1,201	1,138
R3 年度	1,224	994
R4 年度	1,177	1,044

◆主要財政指数（R4 年度）

財政力指数	0.16
経常収支比率	96.9%
公債費負担比率	2.4%
実質公債費比率	△0.6%
積立金現在高	1,710百万円
地方債現在高	60百万円

公共施設

教育	幼稚園 0園	小学校 1校	中学校 1校
文化	村民会館等 0館		公民館 0館
	図書館 1館	体育館 0館	プール 0箇所
医療	競技場 0箇所	野球場 1球場	
	病院(病床数) 0院(0床)	診療所 1箇所	
福祉	保育所 1所	老人福祉施設 1所	身障者施設 0所
その他	おじゃれセンター（含診療所、 保育所）、ふれあいサウナ		

観光

◆行事

行事名	時期
フンクサ神事	2月3日
牛祭り	8月
盆踊り	8月
月見踊り	9月

◆名所・旧跡

池之沢
大凸部
大里神社
東台所神社



所在地 〒100-2101
東京都小笠原村父島字西町
電 話 04998-2-3111
F A X 04998-2-3222
U R L <https://www.vill.ogasawara.tokyo.jp/>

面積 113.04 km ²	沿革		
姉妹・友好都市提携 東京都八丈町 (S63.6.26) 山梨県南アルプス市 (H16.10.17)	S 43.6.26	小笠原諸島返還	
	S 54.4.22	小笠原村設置 第1回村長及び村会議員選挙	
村長 <small>しぶや まさあき</small> 渋谷 正昭 (65歳) (任期 R7.9.4) 第1期目	議 会	議長	池田 望
副村長 金子 隆 (任期 R7.9.14)		副議長	安藤 重行
教育長 桐川 勲 (任期 R6.9.25)		議員数	8人
職員数 全部門 123人 (R6.4.1現在)		条例定数	8人
		任期	R9.4.26
		党派構成	
普通会計 116人		自 公 立 共 無 他	
一般行政 113人		0 0 0 0 8 0	
特別行政 3人			
その他会計 7人			

概要

◆人口

区 分	人 口	世帯数
H12.10.1 (国調)	2,824人	1,365
H17.10.1 (国調)	2,723人	1,293
H22.10.1 (国調)	2,785人	1,344
H27.10.1 (国調)	3,022人	1,517
R 2.10.1 (国調)	2,929人	1,457
R 6. 4.1 (住基)	2,493人	1,482

◆人口動態 (R2 国調)

人 口 密 度	27.4人/km ²
人 口 伸 率	△3.1%
高 齢 化 率	14.1%
昼夜間人口比率	103.1%

産業

◆産業構造 (R2 国調)

区分	就業人口	構成比
第1次産業	209人	9.9%
第2次産業	245人	11.6%
第3次産業	1,661人	78.5%
計	2,115人	100.0%

◆特産品

パッションフルーツ
 トマト、小笠原コーヒー
 亀の煮込み、島ずし
 ラム酒、海底熟成ラム酒
 パッションフルーツリキュール
 塩、タコノ葉細工

施策

◆主要施策 (R6 年度)

1. 航空路の早期開設に向けた取り組み
2. 自然環境の保全と活用に向けた施策の推進
3. 産業・観光の振興
4. 住宅施策の推進
5. 保健、医療、教育の充実
6. 次世代の人材育成

◆地域振興施策

1. 生活環境の改善・整備
2. 航路の改善
3. エコツーリズムを機軸とした産業振興
4. 自然環境の保全・管理

財政

◆決算収支 (普通会計) (百万円)

	歳入	歳出
R2年度	6,009	5,699
R3年度	6,174	5,929
R4年度	5,349	5,076

◆主要財政指数 (R3 年度)

財政力指数	0.25
経常収支比率	73.9%
公債費負担比率	7.4%
実質公債費比率	3.3%
積立金現在高	3,168百万円
地方債現在高	2,474百万円

公共施設

教育	幼稚園 0園	小学校 2校	中学校 2校
文化	村民会館等 2館		公民館 0館
	図書館 0館	0館	0館
医療	体育館 0館	プール 0箇所	競技場 2箇所
	野球場 0球場	診療所 2箇所	
福祉	病院(病床数) 0院(0床)	老人福祉施設 1所	身障者施設 0所
	保育所 2所		
その他	交流センター (2)		

観光

◆行事

行事名	時期
海びらき(父島、母島)	1月
母島フェスティバル	5月
返還祭(父島、母島)	6月
サマーフェスティバル(父島、母島)	8月

◆名所・旧跡

南島 三日月山展望台
 石門 南崎・小富士
 小港
 咸臨丸墓地
 ロース記念館

2 關係資料

(1) 町村関係名簿

各町村の歴代町村長名簿（昭和30年4月1日以降）

郡・町村名	町 村 長 氏 名 ・ 就 退 任 日					備 考
西多摩郡 瑞穂町	第4代 はらしま じ へい 原島 治平 自 S 28.6.28 至 S 40.5.15	第5代 いしづかこうう えもん 石塚幸右衛門 自 S 40.5.16 至 S 48.5.15	第6代 よしお かしんいち 吉岡 親一 自 S 48.5.16 至 S 60.5.15	第7代 よしお かげん じ 吉岡 源次 自 S 60.5.16 至 H 1.5.15	第8代 せき や ひさし 関谷 久 自 H 1.5.16 至 H 13.5.15	
	第9代 いしづかこうう えもん 石塚幸右衛門 自 H 13.5.16 至 H 29.5.15	第10代 すぎうらひろゆき 杉浦 裕之 自 H 29.5.16 至 R . .				
西多摩郡 日の出町	第1代 し も た だ お 志茂 忠雄 自 S 30.7.10 至 S 42.6.1	第2代 も り た き よ し 森田 清 自 S 42.6.2 至 S 53.3.6	第3代 み や お か た け い ち 宮岡 武一 自 S 53.4.16 至 H 2.4.15	第4代 あ お き く に た ろ う 青木 國太郎 自 H 2.4.16 至 H 22.4.15	第5代 は し も と せ い じ 橋本 聖二 自 H 22.4.16 至 R 3.2.21	S 49.6.1 町制施行
	第6代 た む ら こ 田村 みさ子 自 R 3.4.11 至 R . .					
西多摩郡 檜原村	第1・2代 し み ず け い だ う 清水 敬道 自 S 22.4.5 至 S 30.4.29	第3代 つ ち や け い い ち 土屋 敬一 自 S 30.4.30 至 S 34.4.29	第4・5代 し み ず や す と し 清水 保寿 自 S 34.4.30 至 S 42.4.30	第6～9代 こ い づ み こ う さ く 小泉 康作 自 S 42.5.1 至 S 58.4.30	第10・11代 な か む ら ま さ み 中村 正巳 自 S 58.5.1 至 H 3.4.30	
	第12～14代 す ず き む つ み 鈴木 陸實 自 H 3.5.1 至 H 15.4.30	第15～19代 さ か も と よ し じ 坂本 義次 自 H 15.5.1 至 R 5.4.30	第20代 よ し も と こ う じ 吉本 昂二 自 R 5.5.1 至 . .			
西多摩郡 奥多摩町	第1代 き む ら げ ん べ え 木村源兵衛 自 S 30.4.30 至 S 32.4.5	第2代 は ら し ま け ん え き 原島 謙益 自 S 32.5.1 至 S 39.2.3	第3代 か わ べ し ち ろ う 川辺 七郎 自 S 39.3.15 至 S 47.3.14	第4代 さ く ま と う い ち 佐久間藤一 自 S 47.3.15 至 S 55.3.14	第5代 か わ べ ふ み お 川辺 文夫 自 S 55.3.15 至 S 59.3.14	
	第6代 さ く ま と う い ち 佐久間藤一 自 S 59.3.15 至 H 4.3.14	第7代 ふ る や た い じ 古屋 泰司 自 H 4.3.15 至 H 4.4.7	第8代 お お だ て ほ ま れ 大館 誉 自 H 4.5.24 至 H 16.5.23	第9代 か わ む ら ふ み お 河村 文夫 自 H 16.5.24 至 R 2.5.23	第10代 も ろ お か の ぶ ま さ 師岡 伸公 自 R 2.5.24 至 R . .	
大島町	第1代 ふ じ い と よ の す け 藤井 豊乃輔 自 S 30.4.30 至 S 42.4.29	第2代 い し い ま つ り 石井 松利 自 S 42.4.30 至 S 50.4.29	第3代 す ず き さ ぶ ろ う 鈴木 三郎 自 S 50.4.30 至 S 58.4.29	第4代 う え む ら ひ で ま さ 植村 秀正 自 S 58.4.30 至 H 1.4.29	第5代 し み ず な が は る 清水 長治 自 H 3.4.30 至 H 11.4.29	
	第6代 ふ じ い し ず お 藤井 静男 自 H 11.4.30 至 H 23.4.29	第7代 か わ し ま ま さ ふ み 川島 理史 自 H 23.4.30 至 H 27.4.29	第8代 み つ じ と し ひ ろ 三辻 利弘 自 H 27.4.30 至 R 5.4.29	第9代 さ か う え ち よ う い ち 坂上 長一 自 R 5.4.30 至 R . .		

郡・町村名	町村長氏名・就退任日					備 考
利島村	第13代 うめだ つねきち 梅田常吉 自 S 30.7.10 至 S 34.7.9	第14代 ふじい まさし 藤井義 自 S 34.7.10 至 S 38.7.9	第15代 うめだ けんたろう 梅田憲太郎 自 S 38.7.10 至 S 42.7.9	第16・17代 まえ だ いわお 前田巖 自 S 42.7.10 至 S 48.7.5	第18代 うめだ けんたろう 梅田憲太郎 自 S 48.7.22 至 S 52.7.21	
	第19代 とみた しんさく 富田信作 自 S 52.7.22 至 S 55.3.21	第20・21代 ながおかさぶろう 長岡三郎 自 S 55.4.13 至 S 61.6.29	第22代 うめだ としお 梅田敏雄 自 S 61.7.20 至 H 9.10.1	第23代 とみた しんさく 富田信作 自 H 9.10.27 至 H 12.9.15	第24代 ふじい よしはる 藤井良治 自 H 12.10.15 至 H 16.10.14	
	第25代 うめだ かずひさ 梅田和久 自 H 16.10.15 至 H 25.11.13	第26・27代 まえ だ ふくお 前田福夫 自 H 25.12.1 至 R3.11.30	第28代 むらやま まさと 村山将人 自 R3.12.1 至 R . .			
新島村	第11代 まえだ に えもん 前田仁右衛門 自 S 42.4.30 至 S 51.4.5	第12代 みやがわけん べ え 宮川源兵衛 自 S 51.5.24 至 S 55.1.14	第13代 いちかわ ふみじ 市川文二 自 S 55.2.3 至 H 8.2.2	第14代 で が わた け よ し 出川長芳 自 H 8.2.3 至 H 16.2.2	第15代 た な か え い じ 田中英二 自 H 16.2.3 至 H 17.2.10	
	第16代 やまざき なおゆき 山崎直之 自 H 17.3.20 至 H 17.11.16	第17代 で が わ た け よ し 出川長芳 自 H 17.12.25 至 H 25.12.24	第18代 お ざ わ ひ ろ し 小澤博 自 H 25.12.25 至 H 27.8.31	第19代 あ お ぬ ま く に か ず 青沼邦和 自 H 27.10.11 至 R 5.10.10	第20代 お お ぬ ま ひ ろ か ず 大沼弘一 自 R 5.10.11 至 R . .	
神津島村	第6代 まつえ はる の すけ 松江春之助 自 S 30.4.30 至 S 34.4.29	第7代 まえ だ げん た ろ う 前田源太郎 自 S 34.4.30 至 S 36.3.31	第8代 まつ も と は じ め 松本一 自 S 36.4.30 至 S 56.4.29	第9代 さ と う は る お 佐藤治雄 自 S 56.4.30 至 H 4.8.31	第10代 や ま し た し げ る 山下繁 自 H 4.9.27 至 H 12.9.26	
	第11代 し み ず た み や 清水民也 自 H 12.9.27 至 H 16.9.26	第12代 う め だ よ し ゆ き 梅田善之 自 H 16.9.27 至 H 18.8.13	第13代 い し の だ と み ひ ろ 石野田富弘 自 H 18.10.1 至 H 26.9.30	第14代 は ま か わ の り お 浜川謙夫 自 H 26.10.1 至 H 30.9.30	第15代 ま え だ ひ ろ し 前田弘 自 H 30.10.1 至 R . .	
三宅村	第1・2代 むらかみきんのすけ 村上金之助 自 S 31.2.18 至 S 39.2.18	第3代 み い け た だ の ぶ 三池忠信 自 S 39.2.19 至 S 43.2.18	第4代 あ さ ぬ ま じ ゅ ん き ち 浅沼潤吉 自 S 43.2.19 至 S 43.10.31	第5~7代 お お ぬ ま り よ う ぞ う 大沼良三 自 S 43.11.28 至 S 55.11.27	第8代 や ま も と き く じ 山本喜久治 自 S 55.11.28 至 S 59.11.27	
	第9・10代 てらさわはるお 寺沢晴男 自 S 59.11.28 至 H 3.2.4	第11・12代 くわばらひでお 桑原秀雄 自 H 3.2.5 至 H 8.6.20	第13代 ひろ せ なおゆき 廣瀬直行 自 H 8.7.20 至 H 12.7.19	第14代 は せ が わ こ う 長谷川鴻 自 H 12.7.20 至 H 16.2.14	第15・16代 ひ ら の す け や す 平野祐康 自 H 16.2.15 至 H 24.2.14	
	第17~19代 さくら だ あきまさ 櫻田昭正 自 H 24.2.15 至 R 6.2.14	第20代 やまたか あ き こ 山高亜紀子 自 R 6.2.15 至 R . .				

郡・町村名	町村長氏名・就退任日					備 考
御蔵島村	第15代 くりもとたくじ 栗本啄治 自 S 26.11.26 至 S 31.4.20	第16代 とくやまぎいち 徳山義一 自 S 31.5.10 至 S 35.1.18	第17代 にしかわりきへい 西川力平 自 S 35.3.6 至 S 38.12.6	第18代 ひろせとしひこ 廣瀬俊彦 自 S 39.3.30 至 S 43.3.29	第19代 ひろせとしひこ 廣瀬俊彦 自 S 43.4.27 至 S 55.4.26	
	第20代 くりもとひろきち 栗本有吉 自 S 55.4.27 至 H 7.9.30	第21代 ひろせさだあき 広瀬定昭 自 H 7.10.23 至 H 19.10.22	第22代 ひろせひさお 広瀬久雄 自 H19.10.23 至 R5.10.22	第23代 とくやままさひこ 徳山正彦 自 R 5.10.23 至 R . .		
八丈町	第1代 こみやましゅんいちろう 小宮山俊一郎 自 S 30.4.1 至 S 37.10.24	第2代 いけだようた 池田要太 自 S 37.10.25 至 S 44.1.31	第3代 みねもとときよじ 峯元清次 自 S 44.2.1 至 S 52.1.31	第4代 おくやまひでお 奥山日出男 自 S 52.2.1 至 H 9.1.31	第5代 ささもとなおえ 笹本直衛 自 H 9.2.1 至 H 13.1.31	
	第6代 あさぬまみちのり 浅沼道徳 自 H 13.2.1 至 H 23.8.5	第7代 やましたともなり 山下奉也 自 H 23.9.25 至 R . .				
青ヶ島村	第6・7代 きくちうめきち 菊池梅吉 自 S 27.6.5 至 S 31.6.4 自 S 31.8.2 至 S 32.7.17	第8代 ささきまさみ 佐々木正身 自 S 32.8.6 至 S 34.5.23	第9代 おきやまとくいち 沖山徳一 自 S 34.6.22 至 S 38.6.21	第10～13代 おくやまおさむ 奥山治 自 S 38.6.22 至 S 54.6.21	第14・15代 やまだつねみち 山田常道 自 S 54.6.22 至 S 60.7.30	
	第16代 ささきいちろう 佐々木一郎 自 S 60.10.1 至 H 1.9.30	第17～19代 ささきひろし 佐々木宏 自 H 1.10.1 至 H 13.9.30	第20～24代 きくちとしみつ 菊池利光 自 H 13.10.1 至 R3.9.30	第25代 たちかわよしお 立川佳夫 自 R3.10.1 至 R5.12.31	第26代 ささきひろし 佐々木宏 自 R6.1.28 至 R . .	
小笠原村	第1代 もちまるこつき 持丸克己 自 S 54.4.22 至 S 56.5.15	第2代 あんどうみつかず 安藤光一 自 S 56.6.14 至 H 9.6.13	第3～4代 みやざわしょういち 宮澤昭一 自 H 9.6.14 至 H 15.6.15	第5～8代 もりしたかずお 森下一男 自 H 15.7.27 至 R 3.7.29	第9代 しげやまさあき 渋谷正昭 自 R 3.9.5 至 R . .	S 43.6.26 日本返還による村設置 S 54.4.22 村政施行

東京都町村会歴代会長名簿

郡・町村名	氏 名	在 任 期 間	
		就任年月日	退任年月日
荏原郡 品川町長	漆 昌 巖	T 10.6.25	S 5.1.30
北豊島郡 練馬村長	大木 金兵衛	S 5.10.1	S 7.10.1
南多摩郡 日野村長	有 山 亮	S 7.10.29	S 10.11.14
西多摩郡 青梅町長	根 岸 太 助	S 10.11.14	S 11.1.22
西多摩郡 調布村長	岩 浪 光 二 郎	S 11.9.26	S 12.12.3
北多摩郡 武蔵野町長	秋 本 録 之 助	S 12.12.3	S 14.3.31
北多摩郡 府中町長	桑 田 祐 栄	S 14.5.1	S 15.10.1

郡・町村名	氏名	在任期間	
		就任年月日	退任年月日
西多摩郡 調布村長	岩浪 光二郎	S 15.10.26	S 20.2.20
西多摩郡 青梅町長	宇津木 林蔵	S 21.5.30	S 21.11.7
北多摩郡 三鷹町長	大野 金次郎	S 22.2.24	S 22.3.29
南多摩郡 南村長	細野 惣太郎	S 22.7.5	S 23.6.10
西多摩郡 氷川町長	木村 源兵衛	S 23.7.10	S 24.11.25
北多摩郡 狛江村長	石井 三四郎	S 24.11.25	S 26.6.18
南多摩郡 恩方村長	尾崎 知三	S 26.6.18	S 28.5.25
西多摩郡 氷川町長	木村 源兵衛	S 28.5.25	S 30.6.13
北多摩郡 久留米村長	番場 憲隆	S 30.6.13	S 32.7.23
南多摩郡 町田町長	青山 藤吉郎	S 32.7.23	S 33.1.31
南多摩郡 稲城町長	森 一郎	S 33.4.5	S 34.6.24
西多摩郡 奥多摩町長	原島 謙益	S 34.6.24	S 36.6.22
北多摩郡 小平町長	小川 睦郎	S 36.6.22	S 37.9.30
北多摩郡 村山町長	諸江 吉夫	S 37.12.4	S 38.4.30
北多摩郡 国立町長	田島 守保	S 38.6.22	S 41.12.5
北多摩郡 狛江村長	石井 三四郎	S 41.12.5	S 43.5.28
南多摩郡 稲城町長	高橋 昌太郎	S 43.6.6	S 44.6.22
南多摩郡 多摩町長	富沢 政鑒	S 44.6.23	S 46.6.22
西多摩郡 瑞穂町長	石塚 幸右衛門	S 46.6.23	S 48.5.15
西多摩郡 五日市町長	岸 義一	S 48.6.8	S 50.4.30
西多摩郡 羽村町長	並木 周一	S 50.5.15	S 56.3.31
西多摩郡 瑞穂町長	吉岡 親一	S 56.5.11	S 60.5.15
西多摩郡 五日市町長	栗原 昇作	S 60.5.16	S 62.4.29
西多摩郡 奥多摩町長	佐久間 藤一	S 62.5.12	H 1.5.30
西多摩郡 羽村町長	井上 篤太郎	H 1.5.31	H 3.10.19
西多摩郡 五日市町長	田中 雅夫	H 3.10.20	H 7.8.31
西多摩郡 瑞穂町長	関谷 久	H 7.9.1	H 11.7.30
西多摩郡 日の出町長	青木 國太郎	H 11.7.31	H 21.5.31
西多摩郡 檜原村長	坂本 義次	H 21.6.1	H 24.3.31
西多摩郡 奥多摩町長	河村 文夫	H 24.4.1	R 2.5.23
西多摩郡 瑞穂町長	杉浦 裕之	R 2.5.28	

町村長・副町村長等名簿

令和6年6月1日現在

町村名	長	副町村長	教育長	総務(秘書)担当課長
瑞穂町	杉浦裕之	栗原裕之	大井克己	町田陽生
日の出町	田村みさ子	三輪秀寿	小林道弘	田中安幸
檜原村	吉本昂二	小林泰夫	中村宗嗣	坂本雅人
奥多摩町	師岡伸公	井上永一	野崎喜久美	山宮忠仁
大島町	坂上長一	木中孝次	谷口 淨	山田智雄
利島村	村山将人	菅瀬優生	弟子丸知樹	榎本雅仁
新島村	大沼弘一	前田 充	梅田良治	北村典和
神津島村	前田 弘	桜井隆明	清水一正	鈴木 敦
三宅村	山高亜紀子	吉田稔彦	中村敏郎	芳賀雄一郎
御蔵島村	徳山正彦	清水卓哉	丹下知男	徳山隆思
八丈町	山下奉也	山越 整	佐藤 誠	高野秀男
青ヶ島村	佐々木宏	庄司裕一	田中 孝明	(副村長事務取扱)
小笠原村	渋谷正昭	金子 隆	桐川 勲	杉本重治

町村長名簿

町村名	氏名	よみがな	生年月日	任期	期数	役場所在地		役場電話	備考
瑞穂町	杉浦裕之	すぎうらひろゆき	S29.2.18	R 7.5.15	2	190-1292	大字箱根ヶ崎 2335	042-557-0501	会長
日の出町	田村みさ子	たむらみさこ	S26.10.15	R 7.4.10	1	190-0192	大字平井 2780	042-597-0511	監事
檜原村	吉本昂二	よしもとこうじ	S27.9.14	R 9.4.30	1	190-0212	467-1	042-598-1011	
奥多摩町	師岡伸公	もろおかのぶまさ	S28.12.8	R 6.5.23	2	198-0212	氷川 215-6	0428-83-2111	総務部会長
大島町	坂上長一	さかうえちょういち	S23.3.31	R 9.4.29	1	100-0101	元町 1-1-14	04992-2-1443	
利島村	村山将人	むらやままさと	S55.6.18	R 7.11.30	1	100-0301	248	04992-9-0011	
新島村	大沼弘一	おおぬまひろかず	S31.6.20	R 9.10.10	1	100-0402	本村 1-1-1	04992-5-0240	
神津島村	前田弘	まえだひろし	S29.11.29	R 8.9.30	2	100-0601	904	04992-8-0011	副会長
三宅村	山高亜紀子	やまたかあきこ	S48.10.26	R10.2.14	1	100-1212	阿古 497 (臨時庁舎)	04994-5-0981	
御蔵島村	徳山正彦	とくやままさひこ	S41.11.3	R 9.10.22	1	100-1301	字入かねが沢	04994-8-2121	
八丈町	山下奉也	やましたともなり	S28.6.9	R 9.9.24	4	100-1498	大賀郷 2551-2	04996-2-1121	
青ヶ島村	佐々木宏	ささきひろし	S19.8.31	R10.1.27	4(※)	100-1701	無番地	04996-9-0111	監事 (※期数は通算)
小笠原村	渋谷正昭	しぶやまさあき	S32.9.4	R 7.9.4	1	100-2101	父島字西町	04998-2-3111	事業部会長

町村長・副町村長写真一覧

瑞穂町



町長
杉浦 裕之



副町長
栗原 裕之

日の出町



町長
田村 みさ子



副町長
三輪 秀寿

檜原村



村長
吉本 昂二



副村長
小林 泰夫

奥多摩町



町長
師岡 伸公



副町長
井上 永一

大島町



町長
坂上 長一



副町長
木中 孝次

利島村



村長
村山 将人



副村長
菅瀬 優生

新島村



村長
大沼 弘一



副村長
前田 充

神津島村



村長
前田 弘



副村長
桜井 隆明

三宅村



村長
山高 亜紀子



副村長
吉田 稔彦

御蔵島村



村長
徳山 正彦



副村長
清水 卓哉

八丈町



町長
山下 奉也



副町長
山越 整

青ヶ島村



村長
佐々木 宏



副村長
庄司 裕一

小笠原村



村長
澁谷正昭



副村長
金子隆

瑞穂町議会 議員名簿

1 議長・副議長

就任日 令和5年5月15日

議長 山崎 栄 ・ 副議長 森 亘

2 議員(議席順)

任期:令和5年5月1日~令和9年4月30日

番号	氏名	よみがな	性別	当選回数	党派
1	川島靖弘	かわしま やすひろ	男	1	立憲民主党
2	高橋洋子	たかはし ようこ	女	1	無所属
3	奥泉淳広	おくいずみ あきひろ	男	1	日本維新の会
4	井上一也	いのうえ かずや	男	1	無所属
5	大和雅彦	やまと まさひこ	男	1	無所属
6	香取幸子	かとり ゆきこ	女	2	無所属
7	下澤章夫	しもざわ あきお	男	2	無所属
8	山崎 栄	やまざき さかえ	男	3	無所属
9	古宮郁夫	こみや いくお	男	3	無所属
10	原 隆夫	はら たかお	男	3	公明党
11	榎本義輝	えのもと よしてる	男	4	無所属
12	下野義子	しもの よしこ	女	5	公明党
13	小川龍美	おがわ たつみ	女	6	公明党
14	大坪国広	おおつぼ くにひろ	男	6	日本共産党
15	森 亘	もり わたる	男	8	無所属
16	欠 員				

日の出町議会 議員名簿

1 議長・副議長

就任日 令和5年9月5日

議長 東 亨 ・ 副議長 縄井 貴代子

2 議員(議席順)

任期:令和5年9月1日~令和9年8月31日

番号	氏名	よみがな	性別	当選回数	党派
1	埴 康平	はなわ こうへい	男	1	無所属
2	鈴木 正彦	すずき まさひこ	男	1	都民ファーストの会
3	玉井 大	たまい ひろし	男	1	無所属
5	下向 辰法	しもむかい たつのり	男	1	立憲民主党
6	大澤 弘子	おおさわ ひろこ	女	2	無所属
7	濱中 直樹	はまなか なおき	男	2	無所属
8	木住野 智行	きしの ともゆき	男	2	無所属
9	縄井 貴代子	なわい きよこ	女	3	公明党
10	川 脇 敏 徳	かわわき としのり	男	3	無所属
11	萩原 隆 旦	はぎわら たかあき	男	3	無所属
12	濱中 映 慈	はまなか てるよし	男	5	無所属
13	平野 隆 史	ひらの たかし	男	5	無所属
14	嘉倉 治	かくら おさむ	男	7	公明党
15	東 亨	ひがし とおる	男	9	無所属

檜原村議会 議員名簿

1 議長・副議長

就任日 令和5年5月10日

議長 峰岸 茂 ・ 副議長 野村 雅巳

2 議員(議席順)

任期:令和5年5月1日~令和9年4月30日

番号	氏名	よみがな	性別	当選回数	党派
1	野村 雅巳	のむら まさみ	男	2	無所属
2	中村 賢次	なかむら けんじ	男	4	無所属
3	田中 惣一	たなか そういち	男	1	無所属
4	峰岸 茂	みねぎし しげる	男	3	無所属
5	松岡 賢二	まつおか けんじ	男	1	都民ファーストの会
6	山寄 源重	やまざき げんじゅう	男	6	無所属
7	青木 亮輔	あおき りょうすけ	男	1	無所属
8	嶋崎 佐有理	しまざき さゆり	女	1	無所属

奥多摩町議会 議員名簿

1 議長・副議長

就任日 令和5年12月1日

議長 小峰陽一 ・ 副議長 澤本幹男

2 議員(議席順)

任期:令和5年12月1日~令和9年11月30日

番号	氏名	よみがな	性別	当選回数	党派
1	榎戸雄一	えのきど ゆういち	男	1	無所属
2	伊藤英人	いとう ひでと	男	2	無所属
3	森田紀子	もりた のりこ	女	2	無所属
4	相田恵美子	あいだ えみこ	女	2	無所属
5	大澤由香里	おおさわ ゆかり	女	3	日本共産党
6	澤本幹男	さわもと みきお	男	3	無所属
7	小峰陽一	こみね よういち	男	3	無所属
8	宮野亨	みやの とおる	男	4	公明党
9	高橋邦男	たかはし くにお	男	4	無所属
10	原島幸次	はらしま ゆきつぐ	男	4	無所属

大島町議会 議員名簿

1 議長・副議長

就任日 令和5年5月9日

議長 中村 佳一 ・ 副議長 小池 渉

2 議員(議席順)

任期: 令和5年4月30日~令和9年4月29日

番号	氏名	よみがな	性別	当選回数	党派
1	中林 一巳	なかばやし かずみ	男	1	無所属
2	白澤 治	しらすわ おさむ	男	1	無所属
3	宮川 鉄雄	みやがわ てつお	男	1	無所属
4	松島 良清	まつしま よしきよ	男	3	無所属
5	酒井 周	さかい しゅう	男	1	日本共産党
6	山田 忠敬	やまだ ただたか	男	3	日本共産党
7	村田 学	むらた まなぶ	男	2	無所属
8	川寄 和光	かわさき かずみつ	男	4	無所属
9	西川 達江	にしかわ たつえ	女	1	公明党
10	高橋 千香	たかはし ちか	女	7	公明党
11	小池 渉	こいけ しょう	男	4	日本共産党
12	中村 佳一	なかむら かいち	男	6	無所属
13	関野 茂夫	せきの しげお	男	4	自由民主党
14	鶴崎 勝彦	つるさき かつひこ	男	5	自由民主党

利島村議会 議員名簿

1 議長
副議長

就任日 令和2年10月26日
令和6年7月12日

議長 寺田 優 ・ 副議長 井口 保

2 議員(議席順)

任期:令和2年10月26日~令和6年10月23日

番号	氏名	よみがな	性別	当選回数	党派
3	笹岡 壽一	ささおか としかず	男	10	日本共産党
4	石野 治	いしの おさむ	男	1	無所属
5	井口 保	いぐち たもつ	男	7	無所属
6	寺田 優	てらだ まさる	男	8	無所属

新島村議会 議員名簿

1 議長・副議長

就任日 令和5年2月21日

議長 木村 諭史 ・ 副議長 青沼 弘

2 議員(議席順)

任期:令和5年2月15日~令和9年2月14日

番号	氏名	よみがな	性別	当選回数	党派
1	富田 浩章	とみた ひろあき	男	1	無所属
2	吉見 一之	よしみ かずゆき	男	1	無所属
3	前田 勝利	まえだ かつとし	男	1	無所属
4	大沼 由美子	おおぬま ゆみこ	女	1	無所属
5	小久保利佳	こくぼ りか	女	2	無所属
6	綾 亨	あや とおる	男	2	日本共産党
7	前田 壽夫	まえだ としお	男	2	無所属
8	青沼 弘	あおぬま ひろし	男	3	無所属
9	前田 卓秀	まえだ たかひで	男	3	無所属
10	木村 諭史	きむら さとし	男	3	無所属

神津島村議会 議員名簿

1 議長・副議長

就任日 令和5年5月8日

議長 石田 隆美智・ 副議長 小林 正吾郎

2 議員(議席順)

任期: 令和5年4月30日~令和9年4月29日

番号	氏名	よみがな	性別	当選回数	党派
1	小林正吾郎	こばやし しょうごろう	男	2	無所属
2	清水勝彦	しみず かつひこ	男	9	無所属
3	清水 勉	しみず つとむ	男	2	無所属
4	鈴木佑典	すずき ゆうすけ	男	3	無所属
5	関 真樹	せき まさき	男	3	無所属
6	中村親夫	なかむら ちかお	男	4	無所属
7	鈴木国忠	すずき くにただ	男	4	無所属
8	石田隆美智	いしだ たかみち	男	5	無所属

三宅村議会 議員名簿

1 議長・副議長

就任日 令和6年2月26日

議長 谷 寿文 ・ 副議長 北川博史

2 議員(議席順)

任期:令和6年2月25日~令和10年2月24日

番号	氏名	よみがな	性別	当選回数	党派
1	北川博史	きたがわ ひろし	男	2	無所属
2	高松秀直	たかまつ ひでただ	男	1	無所属
3	曾我部宏一	そかべ ひろかず	男	2	無所属
4	佐久間正文	さくま まさふみ	男	3	無所属
5	沖山肇	おきやま はじめ	男	3	無所属
6	平川大作	ひらかわ だいさく	男	5	日本共産党
7	欠員				
8	谷 寿文	たに としふみ	男	7	無所属

御蔵島村議会 議員名簿

1 議長・副議長

就任日 令和5年5月1日

議長 栗本 道雄 ・ 副議長 広瀬 旭治

2 議員(議席順)

任期:令和5年5月1日~令和9年4月30日

番号	氏名	よみがな	性別	当選回数	党派
1	栗本 真一	くりもと しんいち	男	1	無所属
2	砂原 奈美子	すなはら なみこ	女	2	日本共産党
3	黒田 正道	くろだ まさみち	男	8	日本共産党
5	広瀬 旭治	ひろせ きよくじ	男	6	無所属
6	西川 理恵	にしかわ りえ	女	1	無所属
7	栗本 道雄	くりもと みちお	男	7	無所属

八丈町議会 議員名簿

1 議長・副議長

就任日

令和4年10月25日

議長 山本 忠志 ・ 副議長 浅沼 憲春

2 議員(議席順)

任期: 令和4年10月25日~令和8年10月24日

番号	氏名	よみがな	性別	当選回数	党派
1	真田 幸久	さなだ ゆきひさ	男	1	無所属
2	浅沼 隆章	あさぬま たかあき	男	2	無所属
3	奥山 幸子	おくやま さちこ	女	6	無所属
4	浅沼 清孝	あさぬま きよたか	男	1	無所属
5	山下 則子	やました のりこ	女	2	公明党
6	金川 孝幸	かながわ たかゆき	男	2	無所属
7	沖山 昇	おきやま のぼる	男	1	無所属
8	岩崎 由美	いわさき ゆみ	女	4	無所属
9	浅沼 碧海	あさぬま あおみ	男	1	無所属
10	山下 巧	やました たくみ	男	3	無所属
11	浅沼 憲春	あさぬま のりはる	男	3	自由民主党
12	山本 忠志	やまもと ただし	男	3	公明党

青ヶ島村議会 議員名簿

1 議長・副議長

就任日 令和3年9月9日

議長 菊池 正 ・ 副議長 角田 朗

2 議員(議席順)

任期:令和3年9月6日~令和7年9月5日

番号	氏名	よみがな	性別	当選回数	党派
1	菊池 俊幸	きくち としゆき	男	4	無所属
2	佐々木 祐治	ささき ゆうじ	男	1	無所属
3	菊池 光栄	きくち こうえい	男	1	無所属
4	角田 朗	つのだ あきら	男	1	無所属
5	佐々木 吉輝	ささき よしてる	男	3	無所属
6	菊池 正	きくち ただし	男	13	無所属

小笠原村議会 議員名簿

1 議長・副議長

就任日 令和5年5月10日

議長 池田 望 ・ 副議長 安藤 重行

2 議員(議席順)

任期:令和5年4月27日~令和9年4月26日

番号	氏名	よみがな	性別	当選回数	党派
1	宮城 ジャイアン	みやぎ じゃいあん	男	1	無所属
2	平野 悠介	ひらの ゆうすけ	男	1	無所属
3	清水 良一	しみず りょういち	男	3	無所属
4	安藤 重行	あんどう じゅうこう	男	3	無所属
5	片股 敬昌	かたまた のりまさ	男	3	無所属
6	杉田 一男	すぎた かずお	男	7	無所属
7	稲垣 勇	いながき いさむ	男	8	無所属
8	池田 望	いけだ のぞむ	男	8	無所属

議長・副議長写真一覧

瑞穂町



議長
山崎 栄



副議長
森 亘

日の出町



議長
東 亨



副議長
縄井 貴代子

檜原村



議長
峰岸 茂

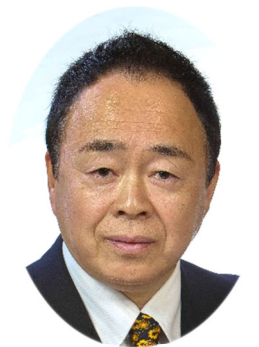

副議長
野村 雅巳

奥多摩町



議長
小峰 陽一



副議長
澤本 幹男

大島町



議長
中村 佳一



副議長
小池 渉

利島村



議長
寺田 優



副議長
井口 保

新島村



議長
木村 諭史



副議長
青沼 弘

神津島村



議長
石田 隆美智



副議長
小林 正吾郎

三宅村



議長
谷 寿 文



副議長
北 川 博 史

御蔵島村



議長
栗 本 道 雄



副議長
広 瀬 旭 治

八丈町



議長
山 本 忠 志



副議長
浅 沼 憲 春

青ヶ島村



議長
菊 池 正



副議長
角 田 朗

小笠原村



議長
池田 望



副議長
安藤 重行

(2) 町村別組織図・職員名簿

瑞穂町役場組織図

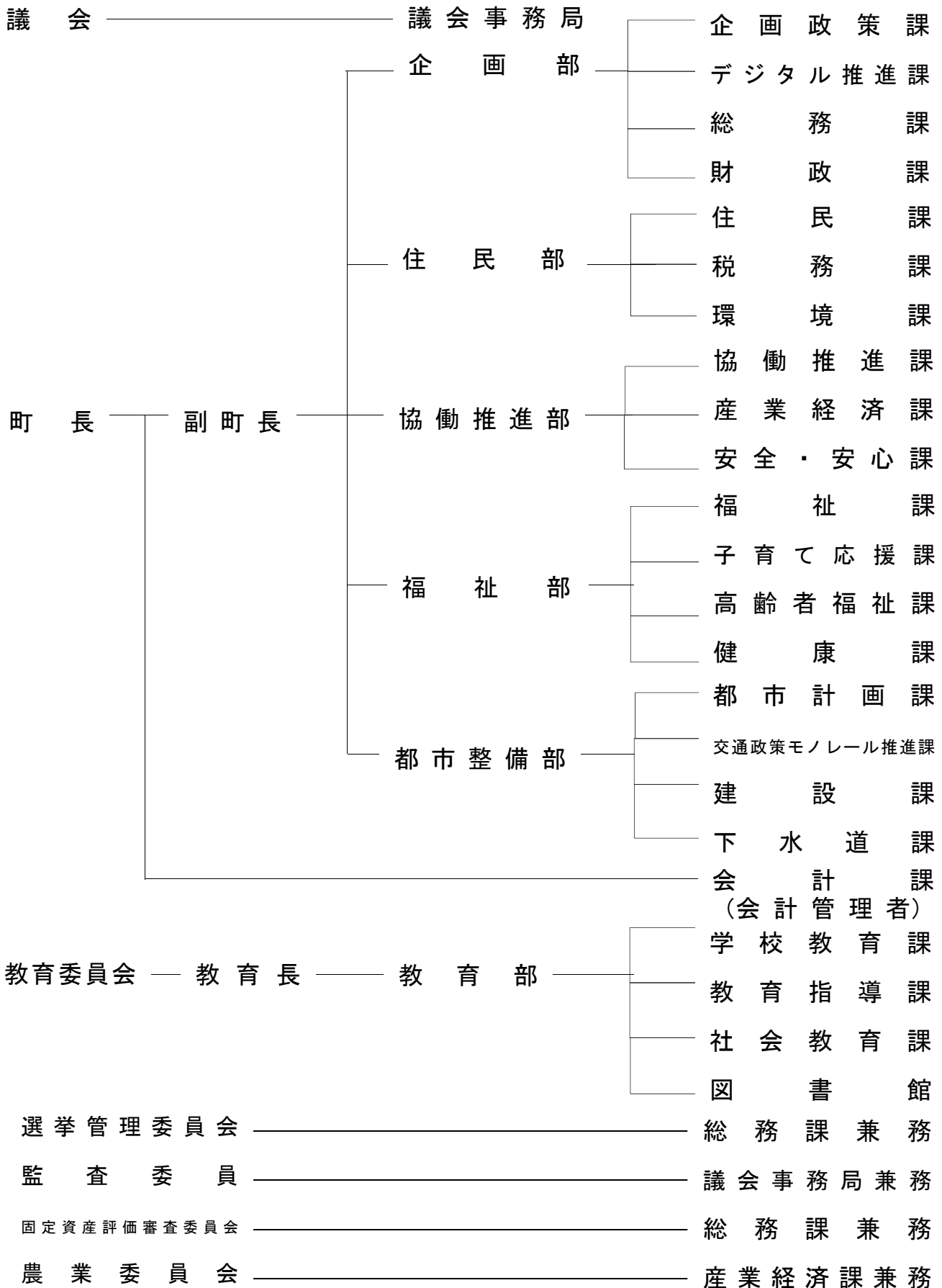

瑞穂町職員名簿

代表(042-557-0501)

議 会 事 務 局		住 民 部	
<p>吉野 久 (557-7686) (FAX557-4433)</p> <p>□議事係 岡部洋平 (557-7693)</p>	<p>□財政課 早津貴行 (557-7482)</p> <p>□財政係 田中慎吾 (557-7483)</p> <p>□管財係 吉岡 勝 (557-7486)</p> <p>□契約係 山田亜由美 (557-7487)</p>	<p>□住民課 山内一寿 (557-7539)</p> <p>□住民係 石川里美 (557-7548)</p> <p>□国保年金係 川端秀明 (557-7578)</p>	<p>□住民課 山内一寿 (557-7539)</p> <p>□住民係 石川里美 (557-7548)</p> <p>□国保年金係 川端秀明 (557-7578)</p>
企 画 部		住 民 部	
<p>小作正人 (557-7190)</p> <p>□企画政策課 町田陽生 (557-7465)</p> <p>□デジタル推進課 水村探太郎 (557-7496)</p> <p>□総務課 奥泉 宏 (557-7491) (FAX556-3401)</p>	<p>□企画推進係 渡辺浩志 (557-7468)</p> <p>□秘書係 宮崎ゆり恵 (557-0502)</p> <p>□基地対策係 高橋純子 (557-7476)</p> <p>□デジタル推進係 池谷 誠 (513-9380)</p> <p>□広報広聴係 伊丹温徳 (557-7497)</p> <p>□総務係 臼井正信 (557-0531)</p> <p>□職員係 佐藤真治 (557-7492)</p> <p>□文書法制係 福島 聡 (557-7495)</p>	<p>古川 実 (557-7472)</p> <p>□住民課 山内一寿 (557-7539)</p> <p>□住民係 石川里美 (557-7548)</p> <p>□国保年金係 川端秀明 (557-7578)</p> <p>□住民税係 池田 稔 (557-7519)</p> <p>□資産税係 長島 修 (557-7528)</p> <p>□納税係 内野大輔 (557-7529)</p> <p>□環境課 峯岸 清 (557-7599)</p> <p>□環境係 山口晃弘 (557-0544)</p> <p>□ごみ対策係 堂垣祐介 (557-7706) リサイクルプラザ 担当主査 榎本 久 (557-5364)</p>	<p>古川 実 (557-7472)</p> <p>□住民課 山内一寿 (557-7539)</p> <p>□住民係 石川里美 (557-7548)</p> <p>□国保年金係 川端秀明 (557-7578)</p> <p>□住民税係 池田 稔 (557-7519)</p> <p>□資産税係 長島 修 (557-7528)</p> <p>□納税係 内野大輔 (557-7529)</p> <p>□環境課 峯岸 清 (557-7599)</p> <p>□環境係 山口晃弘 (557-0544)</p> <p>□ごみ対策係 堂垣祐介 (557-7706) リサイクルプラザ 担当主査 榎本 久 (557-5364)</p>

(瑞穂町)

協働推進部

宮坂勝利
(557-8245)

□協働推進課
吉岡大輔
(557-7583)

□地域協働係
加村嘉章
(557-7608)

□地域施設係
福岡賢治
(513-9370)

□産業経済課
長谷部康行
(557-7626)

□農政係
田中悠也
(557-7630)

□商工係
村田昌也
(557-7633)

□観光・プロモーション係
長谷川将之
(557-8019)

参事(危機管理官)
平野善之
(557-8310)

□安全・安心課
森田富士夫
(557-7649)

□安全係
榎本 進
(557-7610)

交通防犯担当主査
新 陽介
危機管理担当主査
原田有介
(557-8315)

福祉部

福島由子
(557-7614)

□福祉課
田野太郁哉
(557-7613)

□福祉推進係
上出貴之
(557-7620)

□障がい者支援係
若松亮子
(557-0574)

□子育て応援課
青木広幸
(557-8657)

□子育て支援係
栗原康弘
(557-7624)

□保育・幼稚園係
池田隼士
(557-8658)

□児童館係
宮澤伸一
(557-7766)
(FAX557-7716)

子ども家庭センター
開設担当主幹
島崎友介
(568-0051)

□子ども家庭支援
センター係
吉岡知希
(568-0051)
(FAX568-2015)

□高齢者福祉課
並木照子
(557-7695)

□高齢者支援係
中村 徹
(557-7623)
施設改修担当主査
和田 将
(557-7623)

□地域包括ケア推進係
千葉 愛
(557-7674)

□介護支援係
鳥海和正
(557-0594)

□健康課
工藤洋介
(557-5084)
(FAX557-7414)

□健康係
鈴木隆太
(557-5089)

□保健係
片野 宏
(557-5098)

ワクチン接種
事業担当主査
榎本康弘
(557-5089)

都市整備部

横沢 真
(557-7191)

□都市計画課
鳥海 仁
(557-7651)

□計画・住宅係
古川隆弘
(557-0599)

□区画整理係
村下義孝
(557-7662)

□交通政策モノ
レール推進課
長門主郎
(513-9378)

□モノレール推進係
関場俊博
(513-9379)

□公共交通係
清水健吾
(557-7579)

公共交通担当主査
小峰芳行
(557-7579)

□建設課
生田目 勝
(557-7640)
工事担当主幹
渡邊晋也
(557-8570)

□維持管理係
荻野寿郎
(557-7641)

□公園係
榎本雅一
(557-7659)

下水道課
岡田弘喜
(557-7650)

業務係
齋藤勝則
(557-7683)
 工務係
粕谷真吾
(557-7681)

会 計 課

池田朋代
(会計管理者)
(557-7684)

会計係
鳥海博幸
(557-7684)

教 育 部 (教 育 委 員 会)

目黒克己
(557-6605)

学校教育課
大澤達哉
(557-6681)
(FAX557-2693)

庶務係
栗原崇行
(557-6682)
 学務係
小林芳成
(557-6683)

教育指導課
小林洋之
(557-7069)
統括指導主事
田中 暁
(557-8014)

指導係
臼井里美
(557-6694)
 教職員係
杉本直也
(557-7058)

社会教育課
橋本正志
(557-6693)

社会教育係
中野雄司
(557-6695)
 スポーツ推進係
加藤篤士
(557-7071)

図書館
友野裕之
(557-5614)
(FAX557-6156)

図書係
西村優子
(557-5614)
文化財担当主査
小山健一
(568-0634)
(FAX568-0639)

瑞 穂 斎 場 組 合

事務局長
石塚幸雄
(557-0064)
(FAX556-6843)

福 生 病 院 企 業 団

経理課長
森田貴也
(551-1111)
(FAX552-2662)

羽村・瑞穂地区学校給食組合

給食課長
田島 等
(554-2084)
(FAX554-0288)

職員係長
渡辺佳則
(554-2084)

東京都後期高齢者医療広域連合

保健事業・医
療費適正化係
主査
保坂知義
(03-3222-4507)

東京たま広域資源循環組合

事業調整課
主査
田中 宏
(597-6153)

日の出町役場組織図

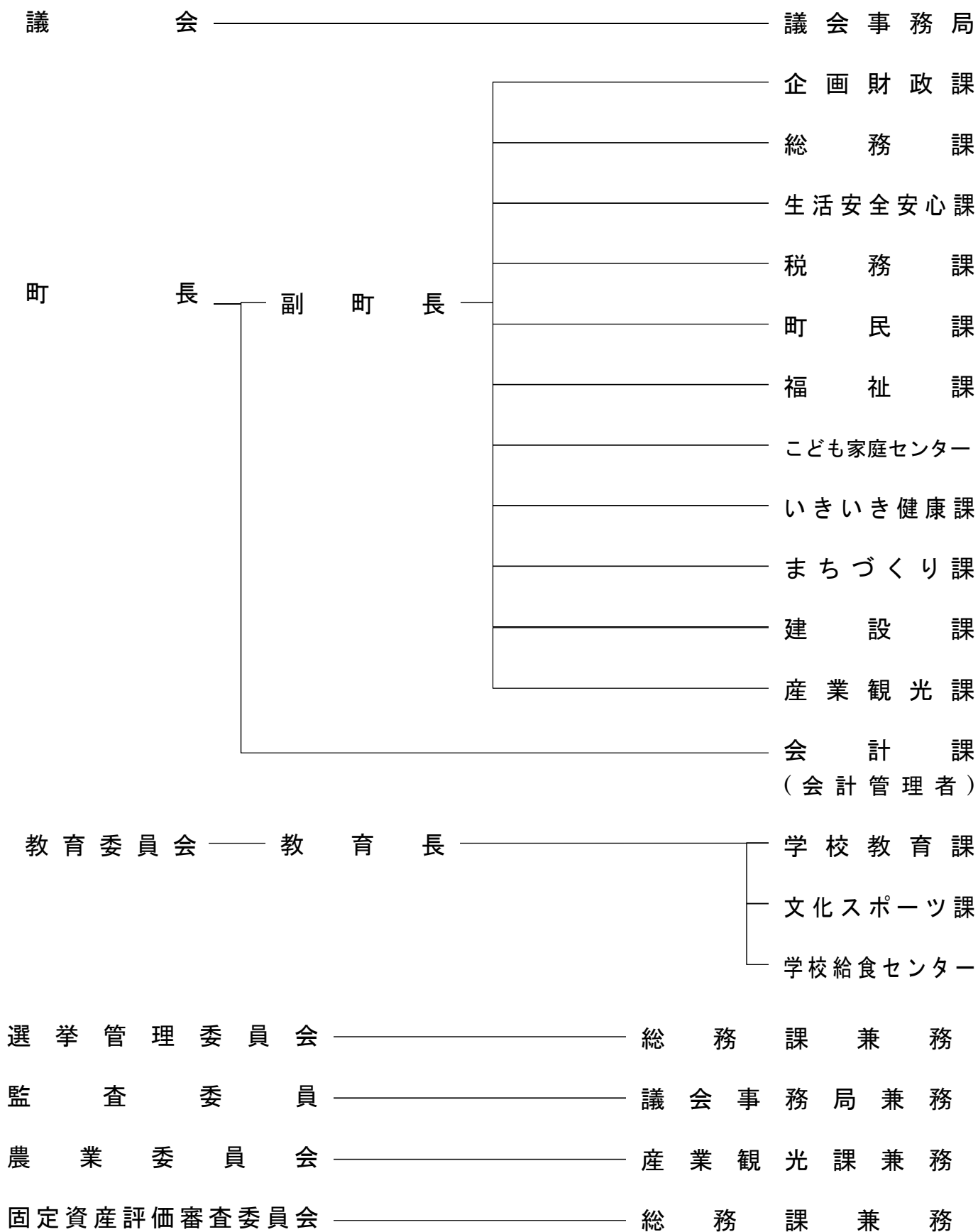

日の出町職員名簿

(042-597-0511)

<p>議 会 事 務 局</p>	<p>税 務 課</p>	<p>い き い き 健 康 課</p>
<p>事務局長 野口孝博 (内 360)</p> <p><input type="checkbox"/>庶務議事係 山田 仁 (588-5148)</p>	<p>神田悦男 (内 260)</p> <p><input type="checkbox"/>課税係 住民税担当 井竹萌美 (588-4105) 固定資産税担当 兼増 恵 (588-4106) <input type="checkbox"/>納税係 木田真琴 (588-4107)</p>	<p>小澤 智 (内 206) (内 500)</p> <p><input type="checkbox"/>高齢支援係 下野祐未 (588-5368) <input type="checkbox"/>介護保険係 米澤麻衣香 (588-5410) <input type="checkbox"/>健康推進係 佐藤太郎 (588-5426)</p> <p>保健センター (FAX 597-0628)</p>
<p>組 織 調 整 担 当 課 長</p>	<p>町 民 課</p>	<p>ま ち づ く り 課</p>
<p>三澤良勝 (内 320)</p>	<p>谷合和久 (内 280)</p> <p><input type="checkbox"/>窓口サービス係 佐々木由美子 (588-4108) <input type="checkbox"/>保険年金係 国保・年金担当 木崎洋美 (588-4110) 後期高齢者医療担当 橋本美穂 (588-4111)</p>	<p>濱中 厚 (内 350)</p> <p><input type="checkbox"/>都市計画係 都市計画担当主幹 事務取扱 (588-5114) <input type="checkbox"/>下水道係 三宅 豊 (588-5139)</p> <p>都市計画担当主幹 小山利浩 (内 351)</p>
<p>企 画 財 政 課</p>	<p>福 祉 課</p>	<p>インフラ整備調整担当課長</p>
<p>木崎義通 (内 310)</p> <p><input type="checkbox"/>企画係 湯本洋和 (588-4117) <input type="checkbox"/>財政係 山本雄二 (588-5015) <input type="checkbox"/>契約係 小峰大樹 (588-5037) <input type="checkbox"/>管財係 橋本 学 (588-5043)</p>	<p>関谷好史 (内 290)</p> <p><input type="checkbox"/>子育て支援係 鈴木智美 (588-4113) <input type="checkbox"/>地域支援係 中野光博 (588-4112)</p>	<p>吉村秀樹 (内 358)</p>
<p>総 務 課</p>	<p>こども家庭センター</p>	<p>建 設 課</p>
<p>田中安幸 (内 300) (FAX 597-4369)</p> <p><input type="checkbox"/>庶務係 在原英司 (588-4114) <input type="checkbox"/>職員係 池田博信 (588-4115) <input type="checkbox"/>広報・デジタル 推進係 広聴広報・文書担当 島田浩樹 (588-4116) デジタル推進担当 石川浩司</p>	<p>田中雅司 (内 270)</p> <p><input type="checkbox"/>相談係 母子保健担当 吉田寧子 (588-4310) 子ども家庭支援 センター担当 遠藤加奈子 (588-4073)</p>	<p>小池康夫 (内 250)</p> <p><input type="checkbox"/>管理係 課長事務取扱 (588-4103) <input type="checkbox"/>工務係 課長補佐 濱中一之 (588-4104)</p>
<p>生 活 安 全 安 心 課</p>	<p>会 計 課</p>	<p>産 業 観 光 課</p>
<p>野口 誠 (内 330)</p> <p><input type="checkbox"/>防災・コミュニティ係 交通防犯コミュニティ担当 清水 晃 消防防災担当 田中 智 (588-5067) <input type="checkbox"/>環境リサイクル係 井村はるか (588-5068)</p>	<p>西このみ (会計管理者) (内 230)</p> <p><input type="checkbox"/>会計係 会計管理者 事務取扱 (588-4100)</p>	<p>原 祐一 (内 240)</p> <p><input type="checkbox"/>農林振興係 秋山克也 (588-4102) <input type="checkbox"/>商工観光係 平井康太 (588-4101)</p>

(日の出町)

学 校 教 育 課

萩原 哲
(内 530)

庶務係
清水 強
(588-5427)

(FAX 597-6698)

教職員係
芝田 敏
(588-5787)

指導室長
平崎一美
(内 535)

指導・学務係
福村千賀子
(588-5649)

相談支援係
指導室長事務取扱
(588-5792)

文 化 ス ポ ー ツ 課

坂井 岳
(内 540)

社会教育係
鴨居英博
(588-5794)

スポーツ振興係
宮田明美
(588-5806)

図書館係
橋本晃実
(597-3496)

学 校 給 食 セ ン タ ー

折笠智美
(内 413)

管理係
管理担当
大和田秀樹

(597-3414)

(FAX 597-6061)

給食センター
準備推進担当
牧野健次

調理係
学校給食センター所長
事務取扱

秋川流域斎場組合

【派遣職員】

事務局長
小作昌弘
(597-2135)
(FAX597-7022)

庶務係
布田 努

日の出町社会福祉協議会

【派遣職員】

事務局長
小松典之
(597-4848)

日の出町観光協会事務局

【派遣職員】

事務局長
池田尚章
(588-5883)

日の出町サービス
総合センター(株)

【派遣職員】

総務課長
岸田 学
(597-1009)

総務係
総務課長事務取扱

檜原村役場組織図

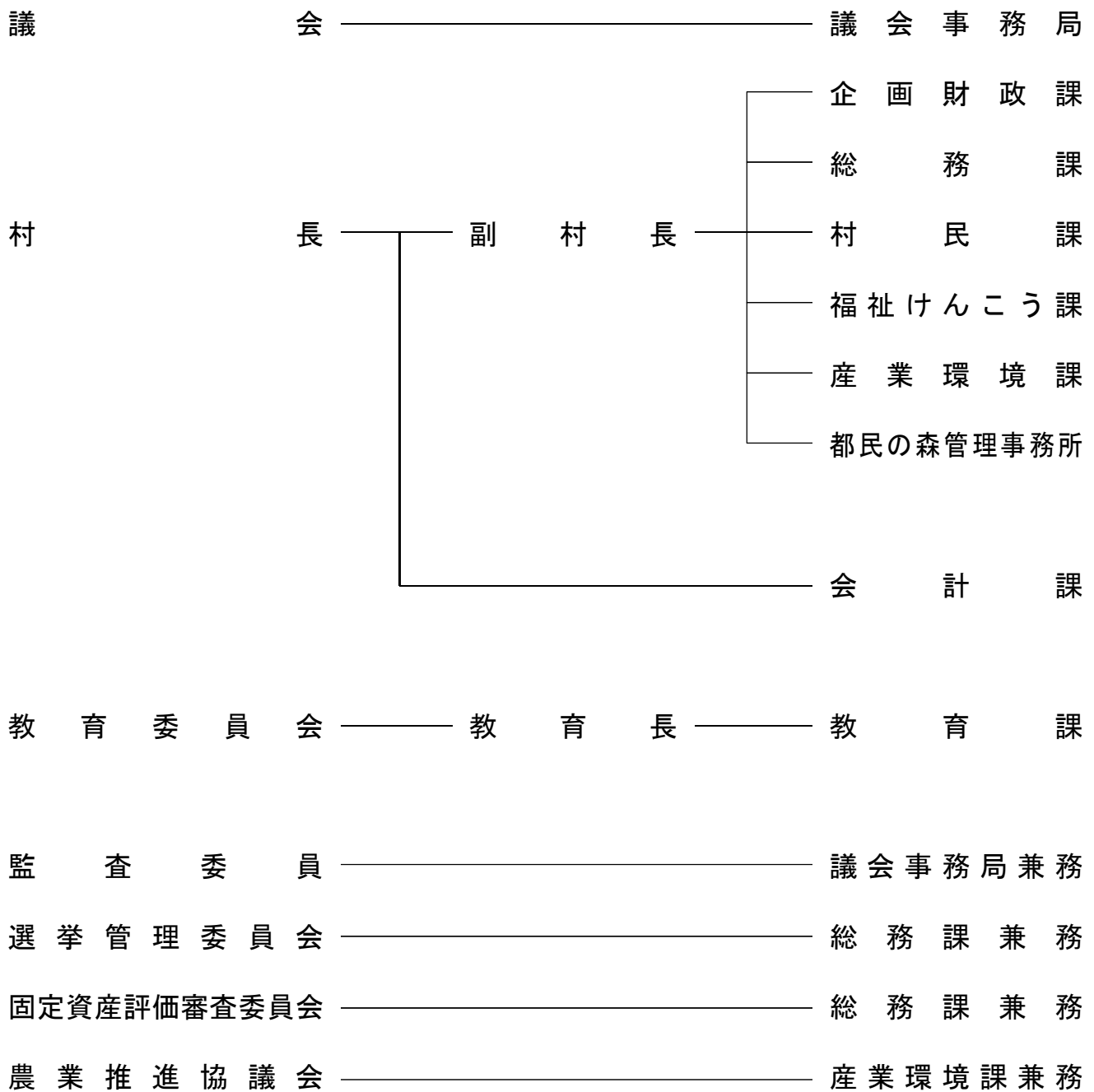

檜原村職員名簿

(042-598-1011)

<p>議 会 事 務 局</p>	<p>福 祉 け ん こ う 課</p>	<p>教 育 課</p>
<p>坂本政人 (内 507) <input type="checkbox"/> 議事係 青柳亜紀子 (内 311)</p>	<p>大谷末美 (診療所事務長兼務) (042-598-3121) (FAX042-598-1263) (042-598-0115) (FAX042-598-0727)</p> <p><input type="checkbox"/> 福祉係 課長補佐 田中 聡 (内 118)</p> <p><input type="checkbox"/> けんこう係 齋藤葉子 (内 120)</p> <p><input type="checkbox"/> 医療係 矢野美佳 (内 221)</p>	<p>久保嶋光浩 (内 506)</p> <p><input type="checkbox"/> 学校教育係 課長補佐 山崎裕一 (内 222)</p> <p><input type="checkbox"/> 学校給食共同調理場 給食係 課長事務取扱 (042-598-0035)</p> <p><input type="checkbox"/> 社会教育係 山崎雅俊 (内 226)</p>
<p>企 画 財 政 課</p>	<p>主幹 鈴木佳津枝 (こども家庭センタ ー長兼訪問看護等 ニーズ調整担当) (042-598-3122)</p>	
<p>岡部春夫 (内 508) <input type="checkbox"/> 企画財政係 野村隼人 (内 214)</p> <p><input type="checkbox"/> むらづくり推進係 課長補佐 嶋崎洋樹 (042-519-9556)</p>		
<p>総 務 課</p>	<p>産 業 環 境 課</p>	
<p>坂本雅人 (内 505) (FAX042-598-1009) <input type="checkbox"/> 総務係 課長補佐 浜本 力 (内 216)</p>	<p>藤原啓一 (内 504)</p> <p><input type="checkbox"/> 農林産業係 森田那帆 (内 129)</p> <p><input type="checkbox"/> 観光商工係 課長補佐 岡部晃子 (内 128)</p> <p><input type="checkbox"/> 生活環境係 高畑啓次 (内 127)</p> <p><input type="checkbox"/> 建設係 中村廣行 (内 131)</p>	
<p>村 民 課</p>	<p>都 民 の 森 管 理 事 務 所</p>	
<p>野口敏雄 (内 503) <input type="checkbox"/> 村民保険係 野口三紀 (内 116)</p> <p><input type="checkbox"/> 税務係 吉本紀幸 (内 117)</p>	<p>所長 森川 守 (042-598-6006) <input type="checkbox"/> 管理係</p>	
	<p>会 計 課</p>	
	<p>会計管理者 幡野一彦 (内 134) <input type="checkbox"/> 会計係</p>	

奥多摩町役場組織図

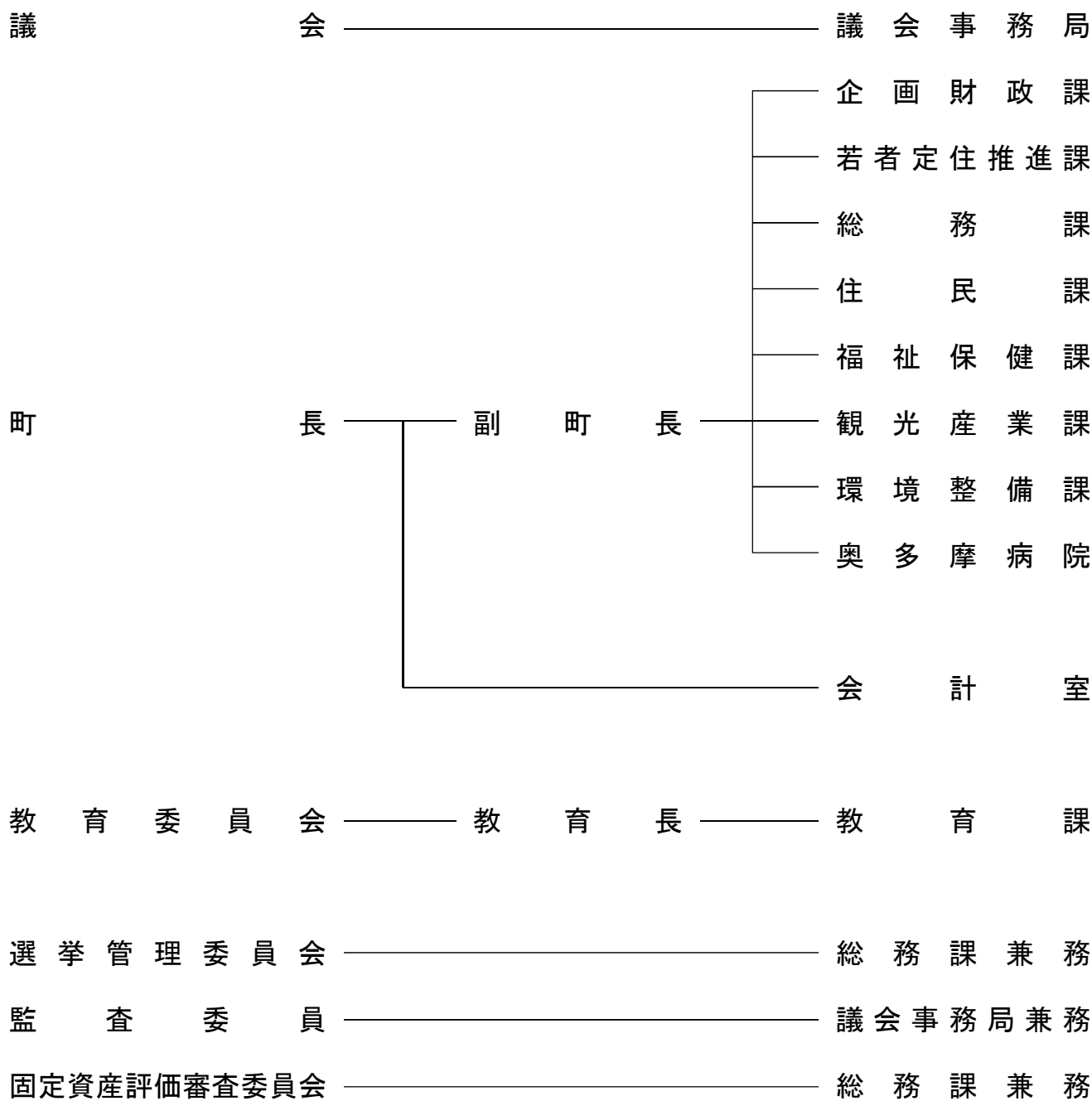

奥多摩町職員名簿

(0428-83-2111)

<p style="text-align: center;">議 会 事 務 局</p> <p>局長 新島和貴 (0428-83-2302)</p> <p style="text-align: right;"><input type="checkbox"/>議会係 小峰典子</p> <hr/> <p style="text-align: center;">企 画 財 政 課</p> <p>杉山直也 (0428-83-2360)</p> <p style="text-align: right;"><input type="checkbox"/>企画調整係 課長補佐 徳王龍介 <input type="checkbox"/>財政係 課長補佐 小峰卓也 <input type="checkbox"/>契約管財係 新島 互</p> <hr/> <p style="text-align: center;">若 者 定 住 推 進 課</p> <p>坂本秀一 (0428-83-2310)</p> <p style="text-align: right;"><input type="checkbox"/>若者定住推進係 課長補佐 山宮淳也</p> <hr/> <p style="text-align: center;">総 務 課</p> <p>山宮忠仁 (0428-83-2345) (FAX0428-83-2344)</p> <p style="text-align: right;"><input type="checkbox"/>庶務係 課長補佐 河村寿仁 <input type="checkbox"/>秘書広報係 太田麻衣子 <input type="checkbox"/>文書法制係 丹生 充 <input type="checkbox"/>電子計算係 課長補佐 浅見雅孝 (デジタル推進係) 課長補佐 鈴木敏春 (0428-83-2259) <input type="checkbox"/>交通防災係 課長補佐 森田宏樹 (危機管理調整係) 課長補佐 石井 裕 (0428-83-2349)</p>	<p style="text-align: center;">住 民 課</p> <p>岡部優一</p> <p style="text-align: right;"><input type="checkbox"/>課税係 木村智史 (0428-83-2190) <input type="checkbox"/>総合収納係 古川智也 <input type="checkbox"/>総合窓口係 土田規子 (0428-83-2182)</p> <hr/> <p style="text-align: center;">福 祉 保 健 課</p> <p>須崎洋司 (0428-83-2777) (FAX0428-83-2833)</p> <p style="text-align: right;"><input type="checkbox"/>福祉係 原島賢一 <input type="checkbox"/>子育て推進係 課長補佐 金丸哲史 (こども事業調整係) 杉山美樹 子ども家庭支援 センター内 (0428-85-2611) (FAX0428-85-1300) <input type="checkbox"/>地域支援係 課長補佐 加藤紀子 <input type="checkbox"/>健康係 清水大貴</p> <hr/> <p><input type="checkbox"/>シルバー人材 センター派遣</p> <p>天野成浩 (0428-83-2815)</p>	<p style="text-align: center;">観 光 産 業 課</p> <p>大串清文 (0428-83-2295)</p> <p style="text-align: right;"><input type="checkbox"/>観光商工係 小峰淳一 <input type="checkbox"/>農林水産係 小峰洋泰 <input type="checkbox"/>森林保全活用係 杉山裕司 <input type="checkbox"/>山のふるさと村係 自然公園施設 担当課長兼務 <input type="checkbox"/>都民の森係 杉田春彦 (0428-83-3631) (FAX0428-83-3633)</p> <hr/> <p>自然公園施設 担当課長 神山正明 (0428-86-2556) (FAX0428-86-2553)</p> <p><input type="checkbox"/>小河内振興 財団派遣</p> <p>加藤芳幸 (0428-86-2256)</p> <hr/> <p style="text-align: center;">環 境 整 備 課</p> <p>坂村孝成 (0428-83-2317)</p> <p style="text-align: right;"><input type="checkbox"/>管理係 小澤拓也 <input type="checkbox"/>土木建築係 (庁舎建設担当) 課長補佐 角田康一郎 (技術担当) 大館新吾 <input type="checkbox"/>用地対策係 岡部直樹 <input type="checkbox"/>環境係 加藤洋平 <input type="checkbox"/>下水道業務係 緒方星超</p> <hr/> <p>環境担当主幹 原島 保 (0428-83-2367)</p>
---	---	--

(奥多摩町)

奥多摩病院

院長

井上大輔

事務長

岡部勝

看護師長

宮崎和之

(0428-83-2145)

(FAX0428-83

-8318)

医務係

徳王真理

看護係

岡部昌人

会計室

主幹

会計管理者

岡野敏行

(0428-83-2293)

経理係

管理者兼務

教育委員会 教 育 委 員 会 課

清水俊雄

(0428-83-2246)

(FAX0428-83

-2555)

教育係

山田将寛

学務係

課長補佐

川俣哲也

社会教育係

課長補佐

戸張嘉久

水と緑のふれあい館係

木宮則徳

西岡道代

(0428-86-2731)

(FAX0428-86

-2732)

大島町役場組織図

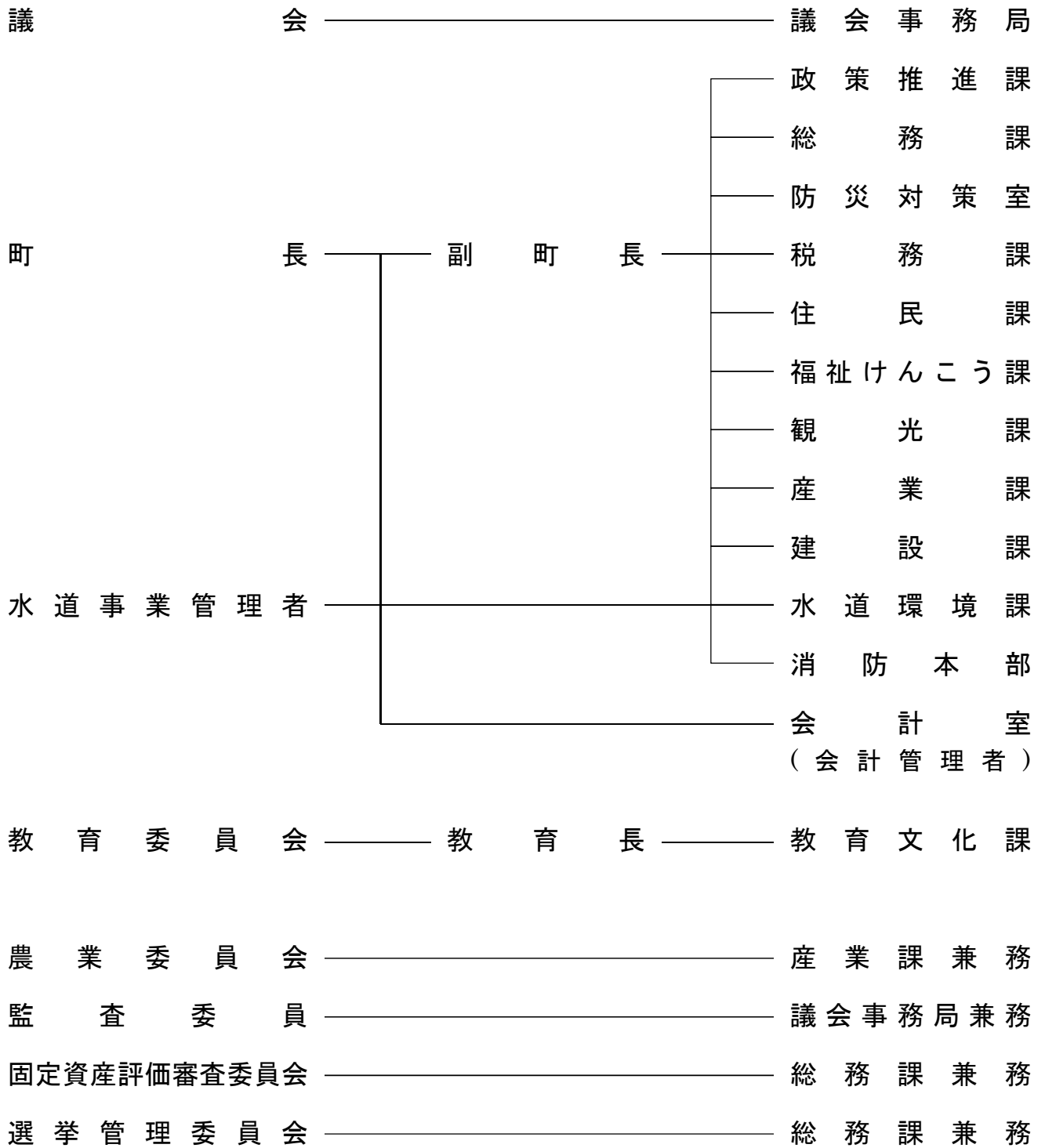

大島町職員名簿

(04992-2-1443 総務課ダイヤルイン)

<p>議 会 事 務 局</p>		<p>福 祉 け ん こ う 課</p>
<p>(04992-2-1449) 局長 植松千波 (内 514) <input type="checkbox"/>庶務係 局長事務取扱 (内 511) <input type="checkbox"/>議事係 局長事務取扱</p>	<p><input type="checkbox"/>岡田出張所 清水康之 (04992-2-8121) (内 701) <input type="checkbox"/>北の山出張所 宮間祐輔 (04992-2-3525) (内 702) <input type="checkbox"/>野増出張所 平川幸次郎 (04992-2-2378) (内 703) <input type="checkbox"/>差木地出張所 関野光伸 (04992-4-0441) (内 704) <input type="checkbox"/>波浮港出張所 白井 豊 (04992-4-0444) (内 705)</p>	<p>(04992-2-1471) 高橋義徳 (内 321) <input type="checkbox"/>福祉医療係 梅田利広 (内 325) <input type="checkbox"/>子育て応援係 幡野 慶 (内 322) <input type="checkbox"/>けんこう係(統括) 柏木真由美 (内 211) 福祉支援担当主査 井芹妙子 (内 325) <input type="checkbox"/>元町保育園 園長(統括) 鈴木昌代 副園長(統括) 白井有裕子 (04992-2-3213) <input type="checkbox"/>岡田保育園 園長(統括) 清水和代 副園長(統括) 田川啓子 (04992-2-8151) <input type="checkbox"/>子ども家庭支援センター ワーカーマネージャー (統括) 山本千尋 (04992-2-2381) 社会福祉担当主査 星 朗子 (04992-2-2398)</p>
<p>政 策 推 進 課</p>		
<p>(04992-2-1444) 船木 健 (内 421) <input type="checkbox"/>振興企画係(統括) 中村大樹 (内 423) <input type="checkbox"/>財政係 白井れお (内 424) 財政担当主査 小坂 恵 (内 424) <input type="checkbox"/>広報広聴係 白井優美 (内 425)</p>	<p>防 災 対 策 室 (04992-2-0035) 室長 柏木賢 (内 417) <input type="checkbox"/>防災係 柳瀬 塁 (内 417)</p>	
<p>総 務 課</p>		
<p>(04992-2-1443) 山田智雄 (内 411) (FAX04992-2-1371) 課長補佐 下村 優 <input type="checkbox"/>庶務係 小泉龍太 (内 413) 給与担当主査 金子若菜 (内 413) 福利厚生担当主査 坂上真実 (内 410) <input type="checkbox"/>文書係 谷口海愛 (内 415) <input type="checkbox"/>管財係 若山茂雄 (内 416) <input type="checkbox"/>電子計算係(統括) 細野 正 (内 305) 標準化担当主査 岩崎悠希 (内 306) <input type="checkbox"/>泉津出張所 藤井 充 (04992-2-8523) (内 700)</p>	<p>税 務 課 (04992-2-1465) 鶴崎浩人 (内 331) <input type="checkbox"/>課税係(統括) 原沢由香 (内 335) <input type="checkbox"/>納税係 石井靖彦 (内 334)</p>	
<p>住 民 課</p>		
<p>(04992-2-1462) 藤田武宏 (内 341) (FAX04992-2-1795)</p>	<p><input type="checkbox"/>住民係 澤田義雄 (内 347) <input type="checkbox"/>国保年金係 池田陽介 (内 346) <input type="checkbox"/>介護保険係(統括) 高橋直樹 (内 342)</p>	

(大島町)

<p style="text-align: center;">観 光 課</p> <p>(04992-2-1446)</p> <p>中田 太 (内 451)</p> <p><input type="checkbox"/> 振興係 山田樹里 (内 454)</p> <p><input type="checkbox"/> 施設管理係(統括) 野村昌宏 (内 455)</p> <p><input type="checkbox"/> 施設運営係 河野俊男 (04992-4-0501)</p> <p>出納担当主査 藤田浩包</p> <p><input type="checkbox"/> 海のふるさと村係 雨宮祐一郎 (04992-4-1137)</p> <p><input type="checkbox"/> ジオパーク推進係 佐藤剛志 (内 455)</p> <p>ジオパーク推進担当主査 白井里佳 (内 453)</p>	<p style="text-align: center;">水 道 環 境 課</p> <p>(04992-2-1478)</p> <p>川島正憲 (内 311)</p> <p>課長補佐 榑 啓高 (内 301)</p> <p><input type="checkbox"/> 水道業務係 鈴木健之 (内 313)</p> <p><input type="checkbox"/> 水道施設係(統括) 青木一伸 (内 313)</p> <p><input type="checkbox"/> 生活環境係 大野秀憲 (内 316)</p> <p><input type="checkbox"/> 浄化槽推進係 藤井琢磨 (内 316)</p>	<p style="text-align: center;">教 育 文 化 課</p> <p>(04992-2-1453)</p> <p>倉田和昭 (FAX04992-7-5808)</p> <p>課長補佐 中村岩夫</p> <p><input type="checkbox"/> 学校教育係 浜部喜海男 学校教育担当主査 白井里枝</p> <p><input type="checkbox"/> 社会教育係 谷口誠実</p> <p><input type="checkbox"/> 給食センター係 小蔦由紀子 (04992-2-1600)</p>
<p style="text-align: center;">産 業 課</p> <p>(04992-2-1445)</p> <p>坂上智彦 (内 441)</p> <p><input type="checkbox"/> 農業係(統括) 山田貴訓 (内 442)</p> <p><input type="checkbox"/> 水産商工係 幡野 秀 (内 445)</p>	<p style="text-align: center;">会 計 課</p> <p>(04992-2-1452)</p> <p>室長(会計管理者) 増山真由美 (内 302)</p> <p><input type="checkbox"/> 経理係 室長事務取扱 <input type="checkbox"/> 出納係(統括) 岩崎玲子 (内 303)</p>	<p style="text-align: center;">図 書 課</p> <p>(04992-2-2392)</p> <p style="text-align: center;">消 防 本 部</p> <p>(04992-2-0119)</p>
<p style="text-align: center;">建 設 課</p> <p>(04992-2-1487)</p> <p>吉澤哲也 (内 351) (FAX04992-2-4430)</p> <p><input type="checkbox"/> 管理係 市村明彦 (内 361)</p> <p>住宅管理担当主査 菅原利子 (内 352)</p> <p><input type="checkbox"/> 建設係(統括) 橋本 稔 (内 355)</p>		<p>消防長 藤野甚一 (FAX04992-2-3119)</p> <p>次長(統括) 中村幸正</p> <p><input type="checkbox"/> 庶務係(統括) 白井清史 契約事務担当主査 宮本 謙</p> <p><input type="checkbox"/> 予防係 植松章洋 防火防災管理業務担当主査 永野翔太</p> <p><input type="checkbox"/> 警防係(統括) 内田大地 空港消防担当主査 泉 昇太</p> <p><input type="checkbox"/> 消防団係(統括) 木中由樹 施設管理担当主査 河野友哉</p> <p><input type="checkbox"/> 救急係 森川知樹 救急隊員育成指導担当主査 長田明周</p>

利島村役場組織図

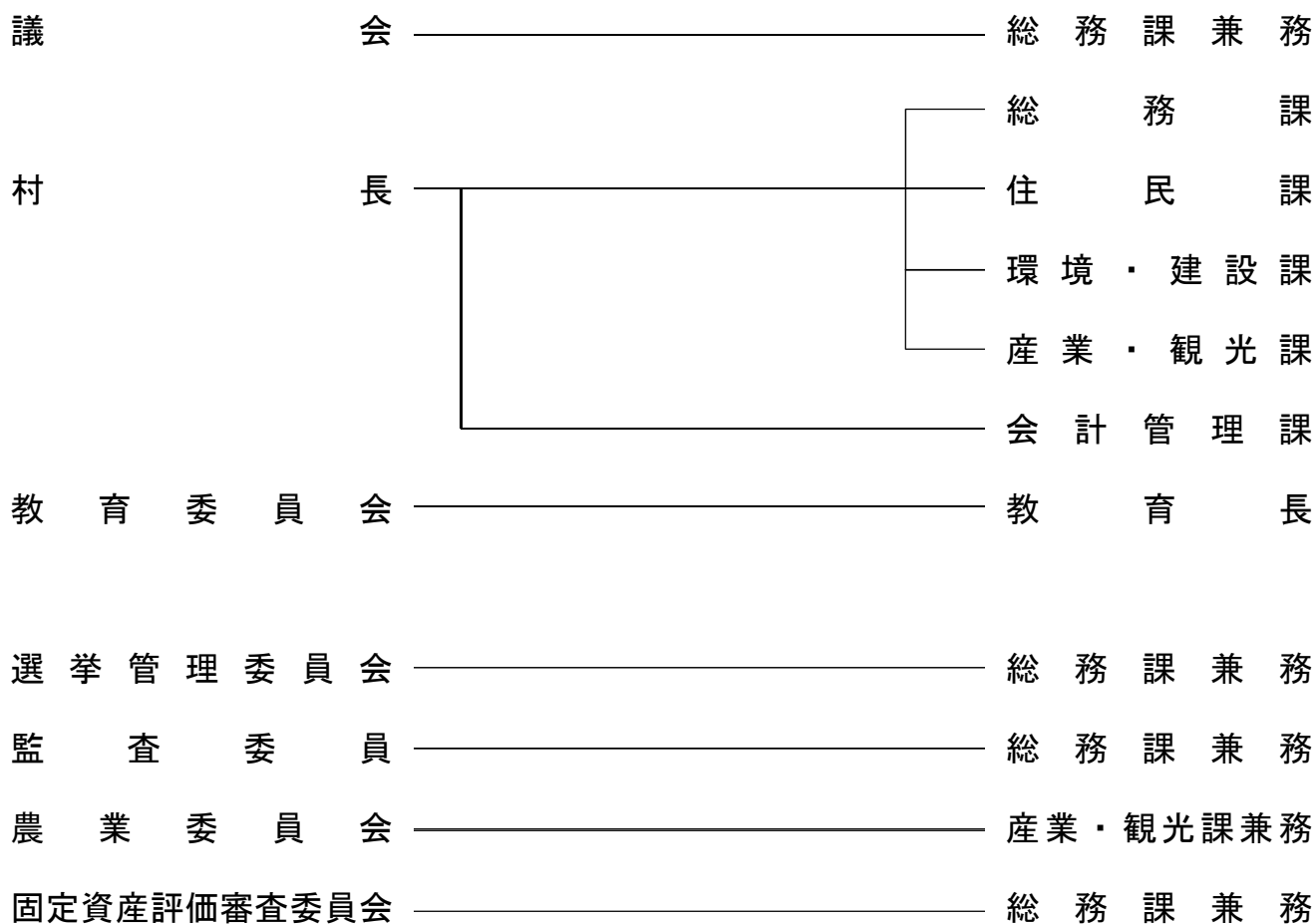

利島村職員名簿

(04992-9-0011)

<p>総務課</p>	<p>榎本雅仁 (04992-9-0012) (FAX04992-9-0190) <input type="checkbox"/>議会事務局等 主査 五味恵介 <input type="checkbox"/>企画財政等 主幹 隅 智孝</p>		
<p>住民課</p>	<p>榎本雅仁 (04992-9-0013)</p>		
<p>環境・建設課</p>	<p>上野 崇 (04992-9-0014)</p>		
<p>産業・観光課</p>	<p>荻野 了 (04992-9-0046)</p>		
<p>利島勤労福祉会館</p>	<p>(04992-9-0046) (FAX04992-9-0105)</p>		
<p>保育園</p>	<p>(04992-9-0224) (FAX04992-9-0224)</p>		
<p>診療所</p>			
<p>会計管理課</p>	<p>出口貴司</p>		
<p>教育委員会</p>	<p>(04992-9-0331) (FAX04992-9-0333)</p>		
	<p><input type="checkbox"/>室長 鈴木広一</p>		

新島村役場組織図

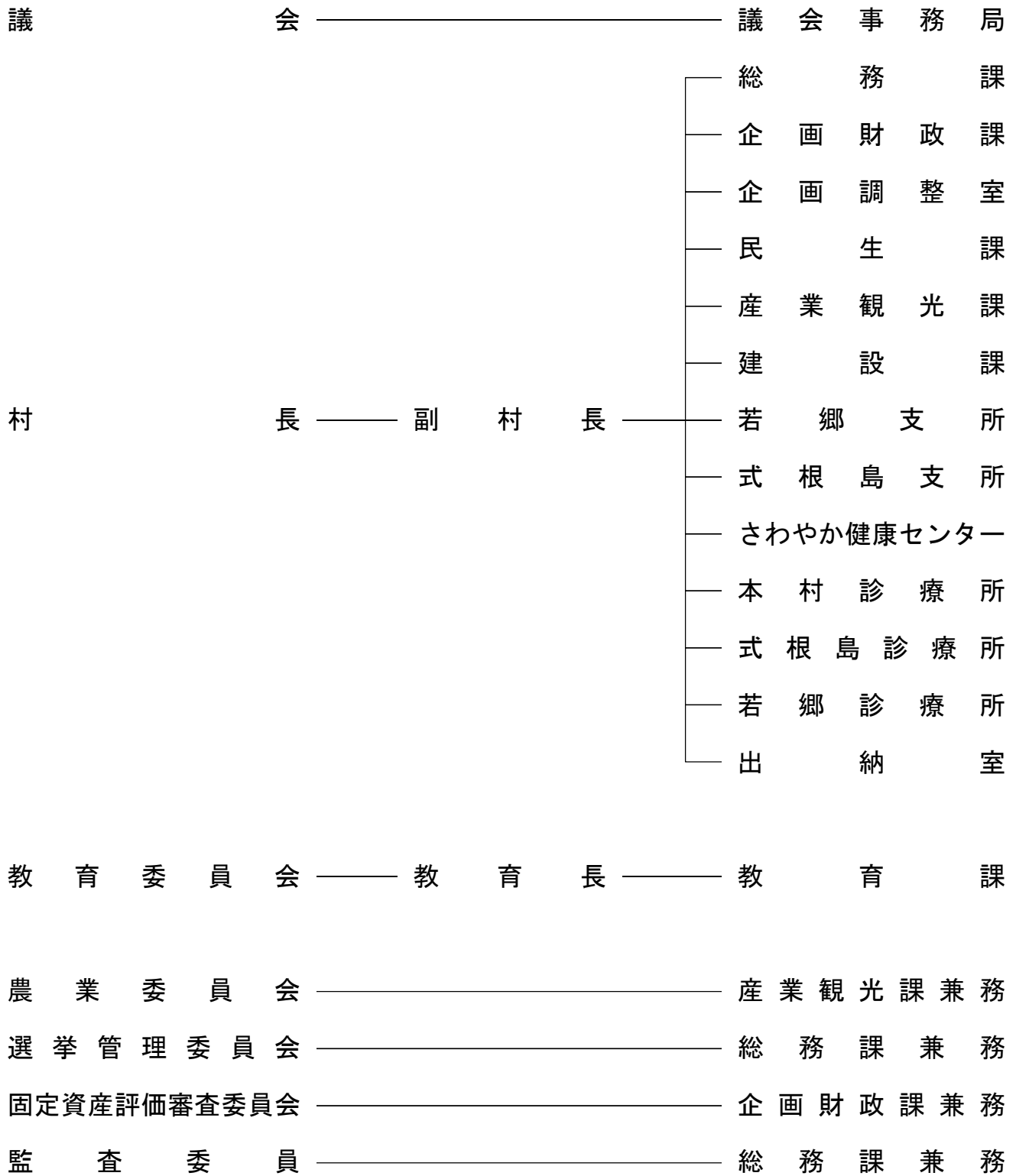

新島村職員名簿

(04992-5-0240)

議 会 事 務 局	民 生 課	建 設 課
宮川貴司 (04992-5-0244) (内 220)	前田主税 (内 105) (04992-5-0243)	榎野孝史 (内 206) (04992-5-0212) 下水道係長兼務
総 務 課	<ul style="list-style-type: none"> <input type="checkbox"/> 住民年金係 池田美穂 (内 111) <input type="checkbox"/> 民生係 大沼拓人 (内 106) <input type="checkbox"/> 保険係 山崎美紀子 (内 109) <input type="checkbox"/> 福祉介護係 梅田仁也 (内 122) <input type="checkbox"/> 新島保育園 大沼知代 (04992-5-0544) <input type="checkbox"/> 式根島保育園 野村 剛 (04992-7-0136) <input type="checkbox"/> さわやか健康 センター 宇佐美充子 	<ul style="list-style-type: none"> <input type="checkbox"/> 下水道係 (内 210) <input type="checkbox"/> 水道係 (統括係長) 出川克司 <input type="checkbox"/> 建設係 (統括係長) 前田安啓 (内 209) <input type="checkbox"/> 空港管理係 (統括係長) 植松康徳 (04992-5-1267)
北村典和 勤労福祉会館長兼務 (内 103) (FAX04992-5-1304)	<ul style="list-style-type: none"> <input type="checkbox"/> さわやか健康 センター 事務長 梅田真弓 (04992-5-1856) 	若 郷 支 所
<ul style="list-style-type: none"> <input type="checkbox"/> 庶務係 (統括係長) 山本俊一 (内 102) <input type="checkbox"/> 行政係 (統括係長) 藤井 平 (内 119) <input type="checkbox"/> 消防防災係 菊地重史 (04992-5-0630) <input type="checkbox"/> 新島勤労福祉会館 (統括係長) 宮川直也 (04992-5-0504) (FAX04992-5-1061) 	臼井 守 (04992-5-0181) (FAX04992-5-1572)	式 根 島 支 所
企 画 財 政 課	産 業 観 光 課	石田 充 (04992-7-0004) (FAX04992-7-0166)
佐々木英明 (内 201) (04992-5-0204)	釜 靖昭 水産係長兼務 (内 212) (04992-5-0284)	金川範久 主査 岡田竜司
<ul style="list-style-type: none"> <input type="checkbox"/> 財政係 (統括係長) 佐々木英之 (内 202) <input type="checkbox"/> 税政係 宮川美沙 (04992-5-0241) 	<ul style="list-style-type: none"> <input type="checkbox"/> 農林係 前田直哉 (内 211) <input type="checkbox"/> 水産係 (内 215) <input type="checkbox"/> 観光商工係 富田裕也 (内 213) <input type="checkbox"/> 農業委員会 <input type="checkbox"/> ふれあい農園 	
企 画 調 整 室		
佐久間 真 (内 204)	百成直矢 (内 216)	

(新島村)

本 村 診 療 所

事務長
植松 純
(04992-5-0083)
(FAX04992-5-1131)

- 医療係
岩切睦子
- 薬剤係
- 事務係
百井陽敏

式 根 島 診 療 所

(04992-7-0019)

若 郷 診 療 所

(04992-5-0185)

出 納 室

会計管理者
前田由美
(04992-5-0242)

- 出納係
(内 116)

教 育 委 員 会

小川 晋
(内 232)
(04992-5-0203)

- 教育係
(統括係長)
山本 拓
(内 231)
- 博物館
(04992-5-7070)

神津島村役場組織図

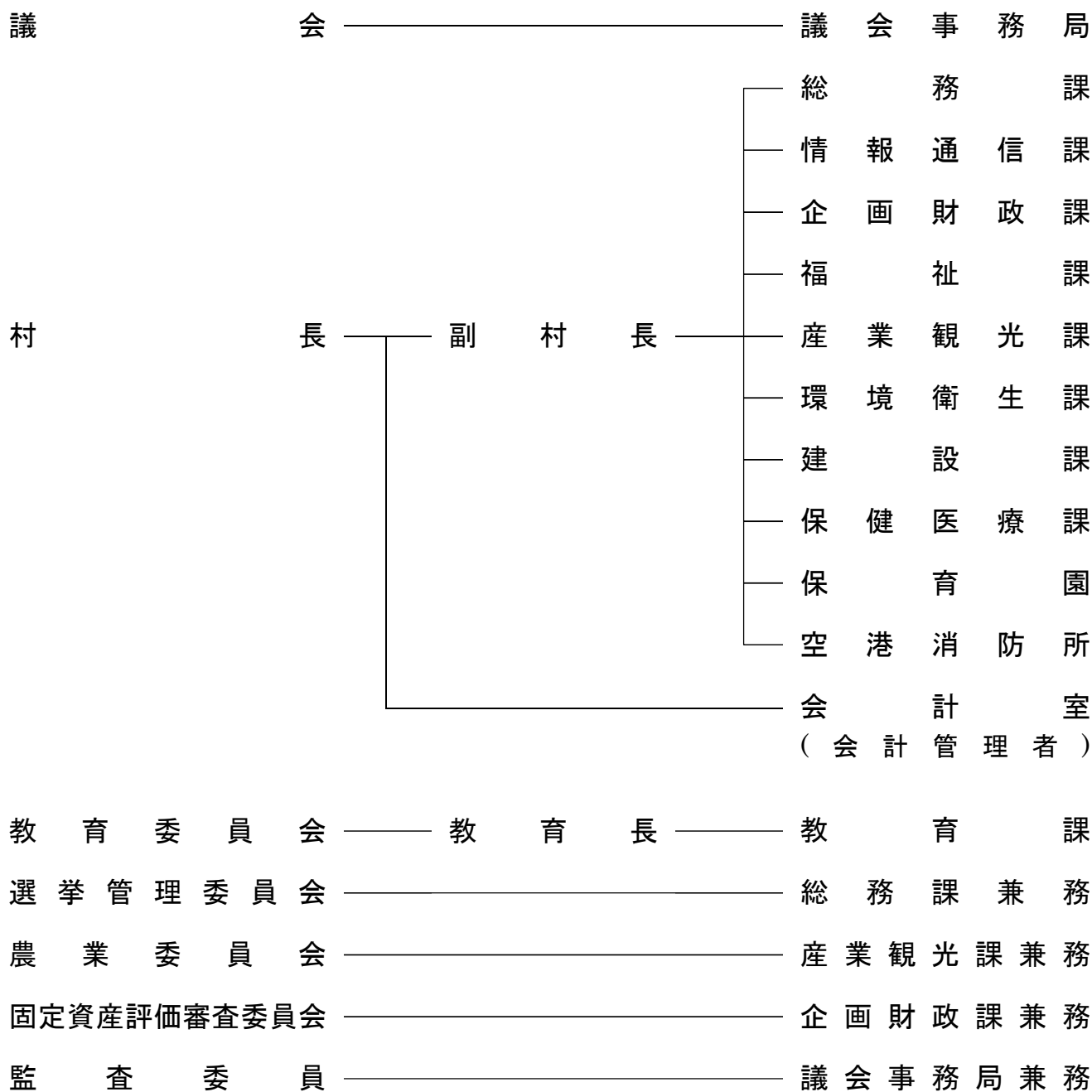

神津島村職員名簿

(04992-8-0011)

<p>議 会 事 務 局</p>	<p>福 祉 課</p>	<p>保 健 医 療 課</p>
<p>事務局長 土谷文康 (内 22)</p>	<p>高橋基樹 (内 35)</p> <p><input type="checkbox"/> 保険係 課長補佐 橋本珠恵</p>	<p>鈴木龍也 (04992-8-0010)</p> <p><input type="checkbox"/> 保健センター係 (04992-8-0010)</p>
<p>総 務 課</p>	<p>桜井拓馬 (内 71)</p> <p><input type="checkbox"/> 福祉係 五十嵐慶彦 (内 36)</p>	<p><input type="checkbox"/> 診療所 梅田達義 主査 梅田祐美 (04992-8-1121)</p>
<p>鈴木敦 (内 20) (FAX04992-8-1242)</p> <p><input type="checkbox"/> 庶務係 課長補佐 中村信子</p>	<p>産 業 観 光 課</p>	<p>保 育 園</p>
<p>清水由香 (内 21)</p> <p><input type="checkbox"/> 行政係 課長補佐 菅原 怜 (内 63)</p>	<p>渡辺匡哉 (内 49)</p> <p><input type="checkbox"/> 農林水産係 鈴木 祐 (内 64)</p> <p><input type="checkbox"/> 観光商工係 (内 48)</p> <p><input type="checkbox"/> 公園管理係 (04992-8-0661)</p> <p><input type="checkbox"/> 温泉保養センター 土谷恭平 (04992-8-1376)</p>	<p>園長 福祉課長兼務 (04992-8-0229)</p> <p>園長補佐 上原みか子 浜川友子</p> <p>石野田累</p>
<p>情 報 通 信 課</p>	<p>環 境 衛 生 課</p>	<p>教 育 委 員 会 課</p>
<p>総務課長兼務 (内 77)</p> <p><input type="checkbox"/> 情報通信係 (内 34)</p>	<p>副村長事務取扱 (内 30)</p> <p><input type="checkbox"/> 衛生係 角村風太 主査 齋藤翔太 (内 31)</p>	<p>佐野弘明 (04992-8-1222)</p> <p><input type="checkbox"/> 社会教育係 鈴木光夫 (内 29)</p> <p>(FAX04992-8-1940)</p> <p><input type="checkbox"/> 庶務・学校係 土谷 翼 (内 79)</p>
<p>会 計 室</p>	<p><input type="checkbox"/> 環境係 課長補佐 清水 太</p> <p>沼山絹代 (内 56)</p>	<p>空 港 消 防 所</p>
<p>会計管理者 梅田 忠 (内 14)</p> <p><input type="checkbox"/> 会計係 税務係兼務 清水栄美 (内 13)</p>	<p>建 設 課</p>	<p>所長 清水 豊 (04992-8-1314)</p> <p><input type="checkbox"/> 空港消防係 石田勝啓 主査 鈴木悠太</p>
<p>企 画 財 政 課</p>	<p>浜川浩一 (内 40)</p> <p><input type="checkbox"/> 建設係 課長補佐 鈴木文憲 (内 41)</p> <p><input type="checkbox"/> 地籍係 (内 43)</p> <p><input type="checkbox"/> 空港管理係 (04992-8-1311)</p>	
<p>高橋寛規 (内 25)</p> <p><input type="checkbox"/> 企画財政係 課長補佐 清水国光 (内 26)</p> <p><input type="checkbox"/> 税務係 土谷充樹</p> <p>会計係兼務 清水栄美 (内 80)</p>		

三宅村役場組織図

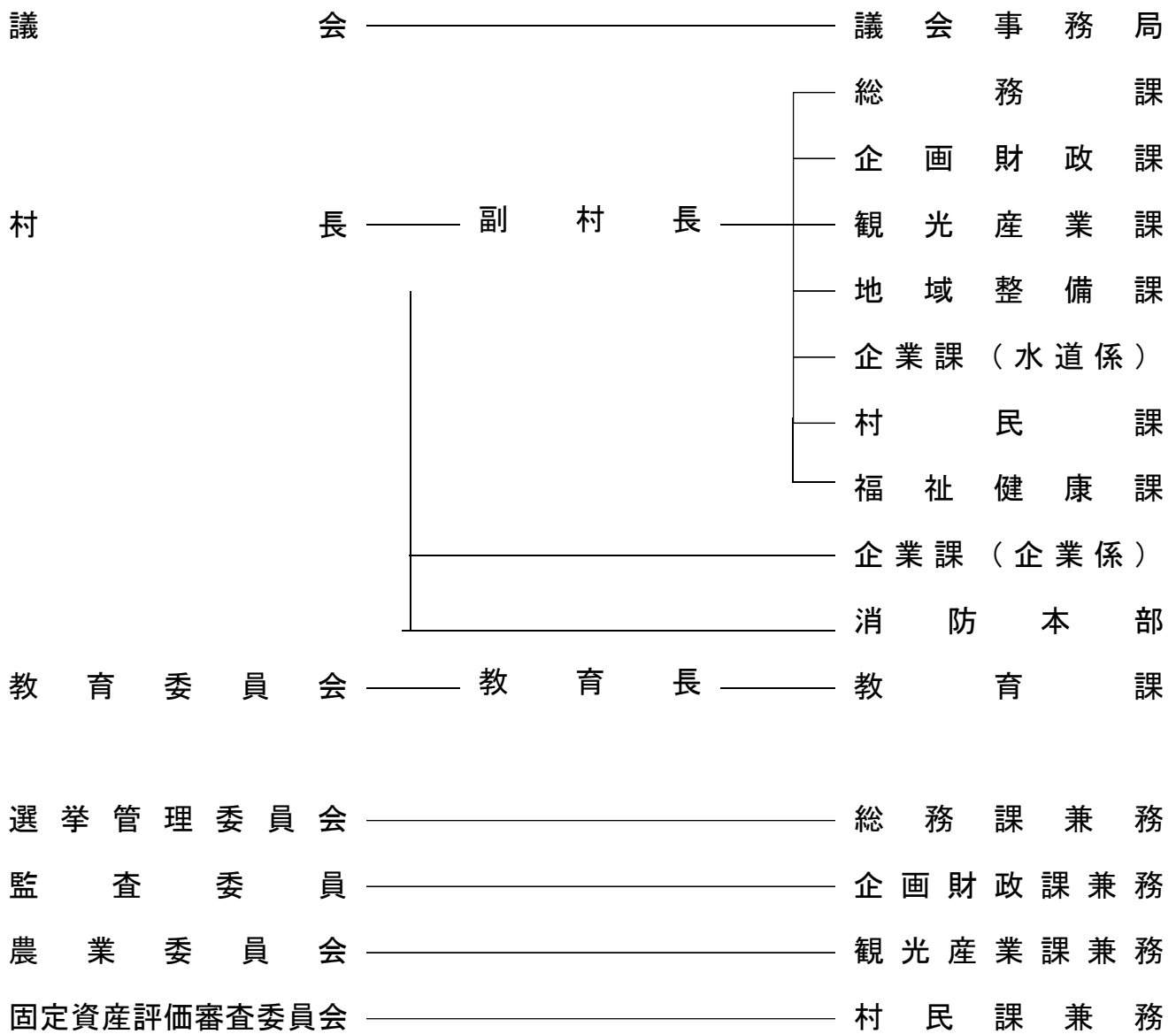

三宅村職員名簿

(04994-5-0981)

<p style="text-align: center;">議 会 事 務 局</p> <p>長谷川高章 (04994-5-0956) (FAX04994-5-0933)</p> <p style="text-align: right;"><input type="checkbox"/>議会係 局長事務取扱</p>	<p style="text-align: center;">企 画 財 政 課</p> <p>宮下 亮 (04994-5-0984) (FAX04994-5-0932)</p> <p style="text-align: right;"><input type="checkbox"/>企画情報係 木村有一 <input type="checkbox"/>情報システム担当係 森 茂夫 <input type="checkbox"/>財政係 櫻田 冴 <input type="checkbox"/>財政担当係 大橋和代</p>	<p style="text-align: center;">観 光 産 業 課</p> <p>浅沼誠二 (04994-5-0992) (FAX04994-5-0932)</p> <p style="text-align: right;"><input type="checkbox"/>観光商工係 岩本卓大 <input type="checkbox"/>農林水産係 飛永俊一郎</p>
<p style="text-align: center;">総 務 課</p> <p>芳賀雄一郎 (04994-5-0981) (FAX04994-5-0932)</p> <p>会計担当課長 浅沼いづみ (04994-5-0918) (FAX04994-5-0655)</p> <p style="text-align: right;"><input type="checkbox"/>庶務係 佐藤直樹 <input type="checkbox"/>人事係 沖山紋華 <input type="checkbox"/>防災危機管理係 早川直伸 <input type="checkbox"/>神着出張所 平井正人 (04994-2-0009) <input type="checkbox"/>伊豆出張所(AM) 川島広義 (04994-2-0014) <input type="checkbox"/>伊ヶ谷出張所(PM) 川島広義 (04994-2-0338) <input type="checkbox"/>坪田出張所 鴨志田洋 (04994-6-1234)</p>	<p style="text-align: center;">村 民 課</p> <p>大橋亮太 (04994-5-0904) (FAX04994-5-0655)</p> <p style="text-align: right;"><input type="checkbox"/>税務係 原田昌寛 <input type="checkbox"/>保険係 課長事務取扱 <input type="checkbox"/>住民年金係 寺澤 茂</p> <p style="text-align: center;">福 祉 健 康 課</p> <p>野村英正 (04994-5-0902) (FAX04994-5-0655)</p> <p style="text-align: right;"><input type="checkbox"/>福祉係 北川進一郎 <input type="checkbox"/>福祉担当係 丹 浩子 <input type="checkbox"/>健康係 鎌田あゆみ <input type="checkbox"/>保育園 園長 長谷川恭子</p> <p>医療担当課長 浅沼信彦 (04994-2-0601)</p> <p style="text-align: right;"><input type="checkbox"/>医療係 山口寿考</p>	<p style="text-align: center;">地 域 整 備 課</p> <p>菊池和式 (04994-5-0989) (FAX04994-5-0932)</p> <p style="text-align: right;"><input type="checkbox"/>環境整備係 浅沼卓也</p> <p style="text-align: center;">企 業 課</p> <p>山上知良 (04994-5-0908) (FAX04994-5-0932)</p> <p style="text-align: right;"><input type="checkbox"/>企業係 佐久間啓介 <input type="checkbox"/>水道係 宮崎良太</p> <p style="text-align: center;">消 防 本 部</p> <p>長谷川 亘 (04994-6-1271)</p> <p style="text-align: right;"><input type="checkbox"/>管理係 消防長事務取扱 <input type="checkbox"/>消防救急係 宮沢ひかる <input type="checkbox"/>予防係 木村浩一 <input type="checkbox"/>空港消防係 三宅規之</p> <p style="text-align: center;">教 育 課</p> <p>塚田知明 (04994-5-0952) (FAX04994-5-0933)</p> <p style="text-align: right;"><input type="checkbox"/>学校教育係 福本剛士 <input type="checkbox"/>社会教育係 課長事務取扱</p>

御蔵島村役場組織図

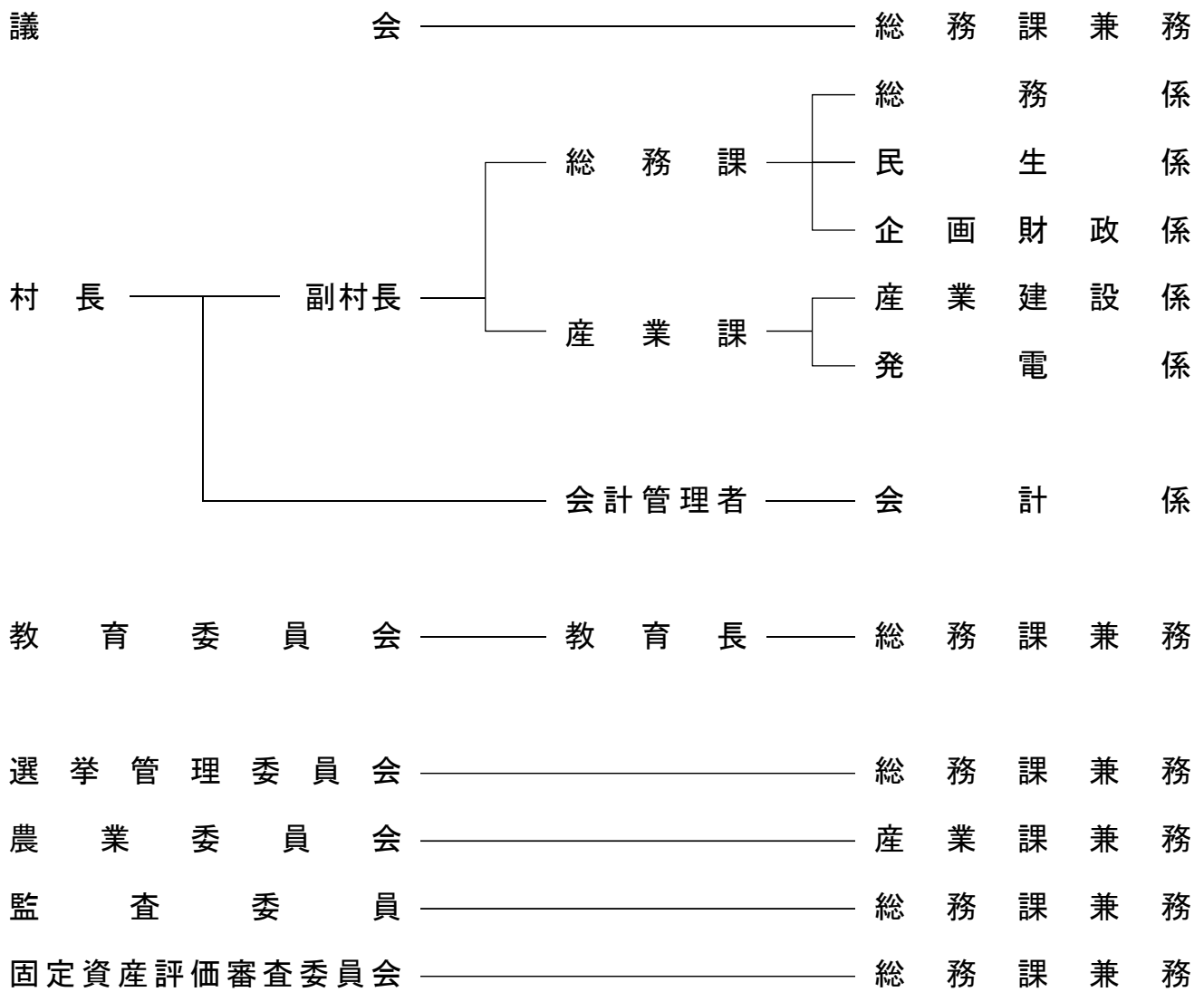

御蔵島村職員名簿

(04994-8-2121)

<p>総務課</p>		
<p>徳山 隆思 (FAX04994-8-2239)</p> <p><input type="checkbox"/>総務係 (総務課長事務取扱)</p> <p><input type="checkbox"/>民生係</p> <p><input type="checkbox"/>企画財政係 (総務課長事務取扱)</p>		
<p>産業課</p>		
<p>小林 壯 (FAX04994-8-2239)</p> <p><input type="checkbox"/>産業建設係</p> <p><input type="checkbox"/>発電係</p>		
<p>会計</p>		
<p>会計管理者 (FAX04994-8-2239)</p>		

八丈町役場組織図

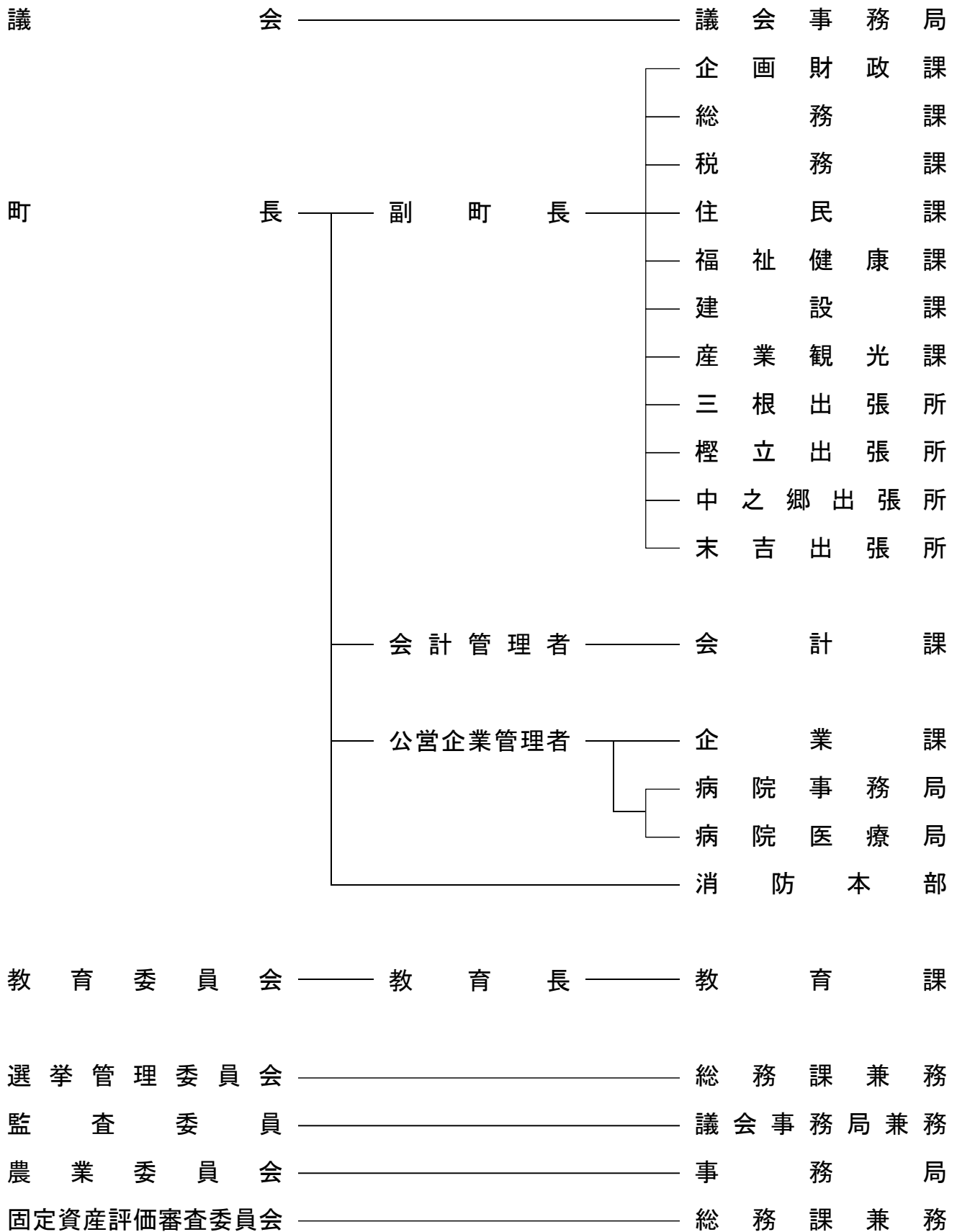

八丈町職員名簿

市外局番 (04996)

<p>議 会 事 務 局 (TEL)2-2788 (FAX)2-4437</p> <p>高橋太志 (内 250)</p> <p><input type="checkbox"/>庶務係 (統括係長) 浅沼洋介 (内 251)</p> <p><input type="checkbox"/>議事係 (事務局長事務取扱)</p>	<p>住 民 課 (TEL)2-1123 (FAX)2-7027</p> <p>統括課長 佐藤真一 (内 130)</p> <p><input type="checkbox"/>住民係 佐治 涉 (内 135)</p> <p><input type="checkbox"/>医療年金係 米田眞理 (内 131)</p> <p><input type="checkbox"/>環境係 関村優子 (内 139)</p>	<p><input type="checkbox"/>若草保育園 (園長) 土屋洋子 (主査) 奥山由美 (TEL)2-0724</p> <p><input type="checkbox"/>あおぞら保育園 (園長) 高橋由美 (副園長) 浅沼明日香 (主査) 川上芳子 (TEL)7-0083</p>
<p>企 画 財 政 課 (TEL)2-1120 (FAX)2-4824</p> <p>金川智亜樹 (内 210)</p> <p><input type="checkbox"/>企画情報係 (統括係長) 土谷 巧 (内 209) (主査) 吉川元人 (内 219)</p> <p><input type="checkbox"/>財政係 佐々木奏 (内 214)</p>	<p>福 祉 健 康 課 (TEL)2-5570 (FAX)2-7923</p> <p>小野高志 (内 150)</p> <p><input type="checkbox"/>厚生係 佐々木謙一</p> <p><input type="checkbox"/>高齢福祉係 (統括係長) 菊池 泰 (内 157)</p> <p><input type="checkbox"/>障がい福祉係 笠原達也 (内 153)</p> <p><input type="checkbox"/>保健係 山本良太 (内 158) (保健師長) 奥山和恵 (内 167)</p>	<p>建 設 課 (TEL)2-1124 (FAX)2-4824</p> <p>瀬筒国治 (内 221)</p> <p><input type="checkbox"/>建設係 (建設課長事務取扱) (内 220)</p> <p><input type="checkbox"/>管財係 川島心太郎 (内 226)</p>
<p>総 務 課 (TEL)2-1121 (FAX)2-3874</p> <p>統括課長 高野秀男 (内 100)</p> <p><input type="checkbox"/>庶務係 (統括係長) 沖山 晃 (内 101)</p> <p><input type="checkbox"/>文書係 (統括係長) 金川祐子 (内 107)</p>	<p><input type="checkbox"/>子ども家庭支援センター (主査) 菊池伸子 (主査) 内山智温 (TEL)2-4300</p> <p><input type="checkbox"/>地域包括支援センター (TEL)9-5670</p> <p><input type="checkbox"/>むつみ第二保育園 (園長) 奥山聖泰 (副園長) 奥山喜代 (TEL)2-2421</p>	<p>産 業 観 光 課 (TEL)2-1125 (FAX)2-4437</p> <p>大川和彦 (内 230)</p> <p><input type="checkbox"/>産業係 廣瀬悠志 (内 231)</p> <p><input type="checkbox"/>水産商工係 (統括係長) 佐々木亘 (内 234)</p> <p><input type="checkbox"/>観光係 奥山公貴 (内 235)</p>
<p>税 務 課 (TEL)2-1122 (FAX)2-3874</p> <p>山下 進 (内 120)</p> <p><input type="checkbox"/>課税係 大宮晴香 (内 122)</p> <p><input type="checkbox"/>徴収係 山路樹一郎 (内 126)</p>		<p>出 張 所</p> <p><input type="checkbox"/>三根出張所 菊池直貴 (TEL)2-0349 (FAX)2-7026</p> <p><input type="checkbox"/>樫立出張所 中之郷出張所長兼務 (TEL)7-0003 (FAX)7-7006</p> <p><input type="checkbox"/>中之郷出張所 松代 純 (TEL)7-0002 (FAX)7-7005</p>

(八丈町)

□末吉出張所
中之郷出張所長兼務
(TEL)8-1003
(FAX)8-7003

会 計 課

(TEL)2-5041 (FAX)2-3874

課長補佐

大澤知史
(内 170)

□会計係
土方七重
(内 171)

企 業 課

(TEL)2-1128 (FAX)2-7231

菊池 拓

(内 181)

□経理係
(統括係長)
岡野豊広
(内 182)

□水道浄化槽係
(統括係長)
櫻庭郁也
(内 185)

(主査)
足立雄大
(内 186)

(主査)
佐々木謙一
(内 184)

□運輸係
企業課長事務取扱
(TEL)2-1126
(FAX)2-1127

町 立 八 丈 病 院

(院長)

木村和義
(TEL)2-1188
菅原宏幸

□管理係
浅沼 昌

□業務係
(統括係長)
菊池裕介

病院事務局

(TEL)2-0002
(FAX)2-5115

病院医療局

(TEL)2-1188

□内科・外科・小児
科・産婦人科
(副院長)

村井邦彦
(外科長)

渡辺 繁
(小児科長)

横山美貴
(診療放射線技師長)

廣瀬雅一
(理学療法士長)

栗田健二

□検査科
(臨床検査技師長)
田北 歩

□看護科
(看護師長)
西濱直江
(看護師長)
沖山洋子
(副看護師長)
長岡やよい
(副看護師長)
木村洋子
(副看護師長)
小宮山容子
(副看護師長)
飯塚宏美

□栄養科

消 防 本 部

(TEL)2-0119 (FAX)2-4119

消防長

(消防司令長)
堀本敏彦

□庶務係
(消防司令)
渡辺一登
(主査・消防司令補)
井ノ口義二
(主査・消防司令補)
清水秀和

□管理係
(消防司令)
東畑久志
(主査・消防司令補)
上ノ山真児
(主査・消防司令補)
玉置大海

□警防係
(消防司令)
沖山 淳
(主査・消防司令補)
沖山 涉
(主査・消防司令補)
村上穰二
(主査・消防司令補)
奥山雄松

□予防係
(消防司令)
西濱 剛
(主査・消防司令補)
原 大介
(主査・消防司令補)
塩崎昌孝
(主査・消防司令補)
百田和志

教 育 課

(TEL)2-7071 (FAX)2-4437

田村久美

(内 240)

□庶務係
(統括係長)
菊池和樹
(内 241)

□給食センター
大沼広一郎
(TEL)2-0719
(FAX)2-4215

□生涯学習係
鈴木進吾

(内 244)

農 業 委 員 会 事 務 局

(主査)

笹本大祐
(内 237)

青ヶ島村役場組織図

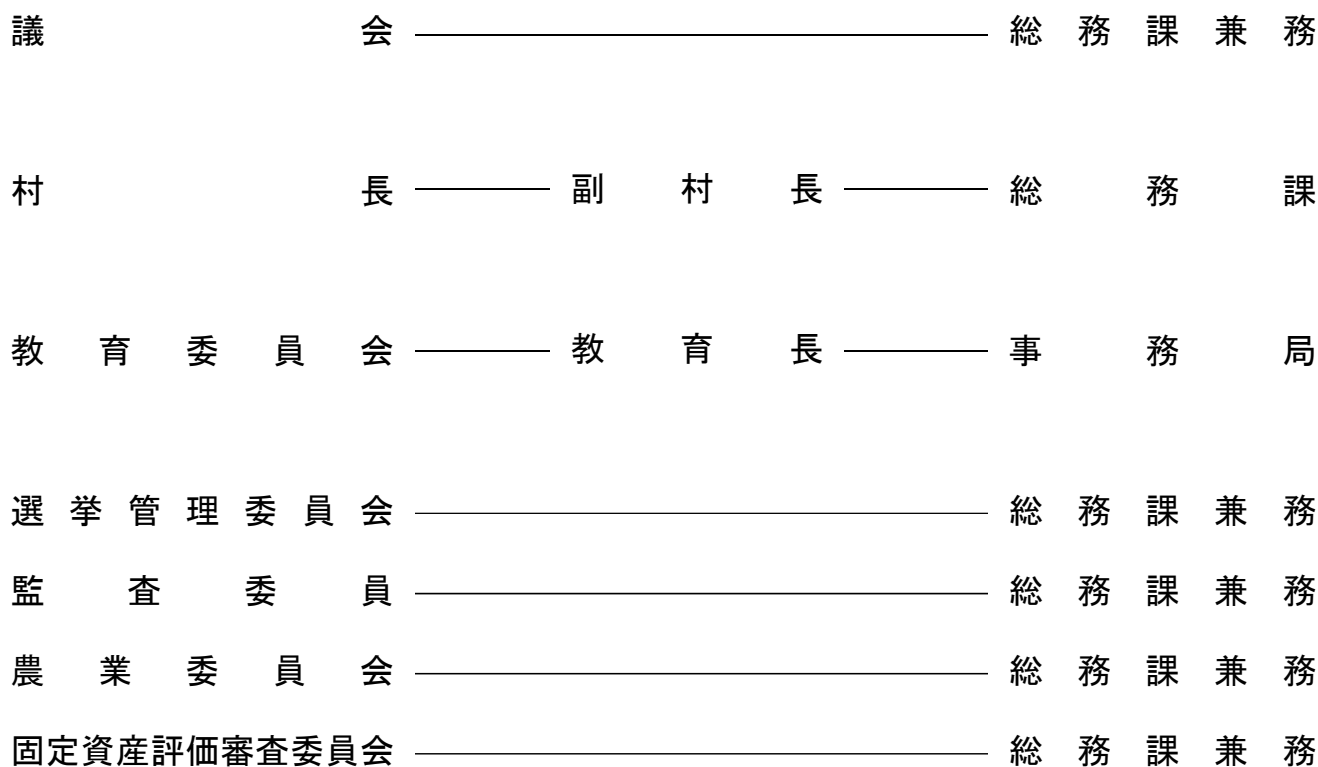

青ヶ島村職員名簿

TEL 04996-9-0111 FAX 04996-9-0001

総務課			
副村長事務取扱	<input type="checkbox"/> 庶務民生係 広江未来 <input type="checkbox"/> 企画財政係 佐藤奈々 <input type="checkbox"/> 事業係		

小笠原村役場組織図

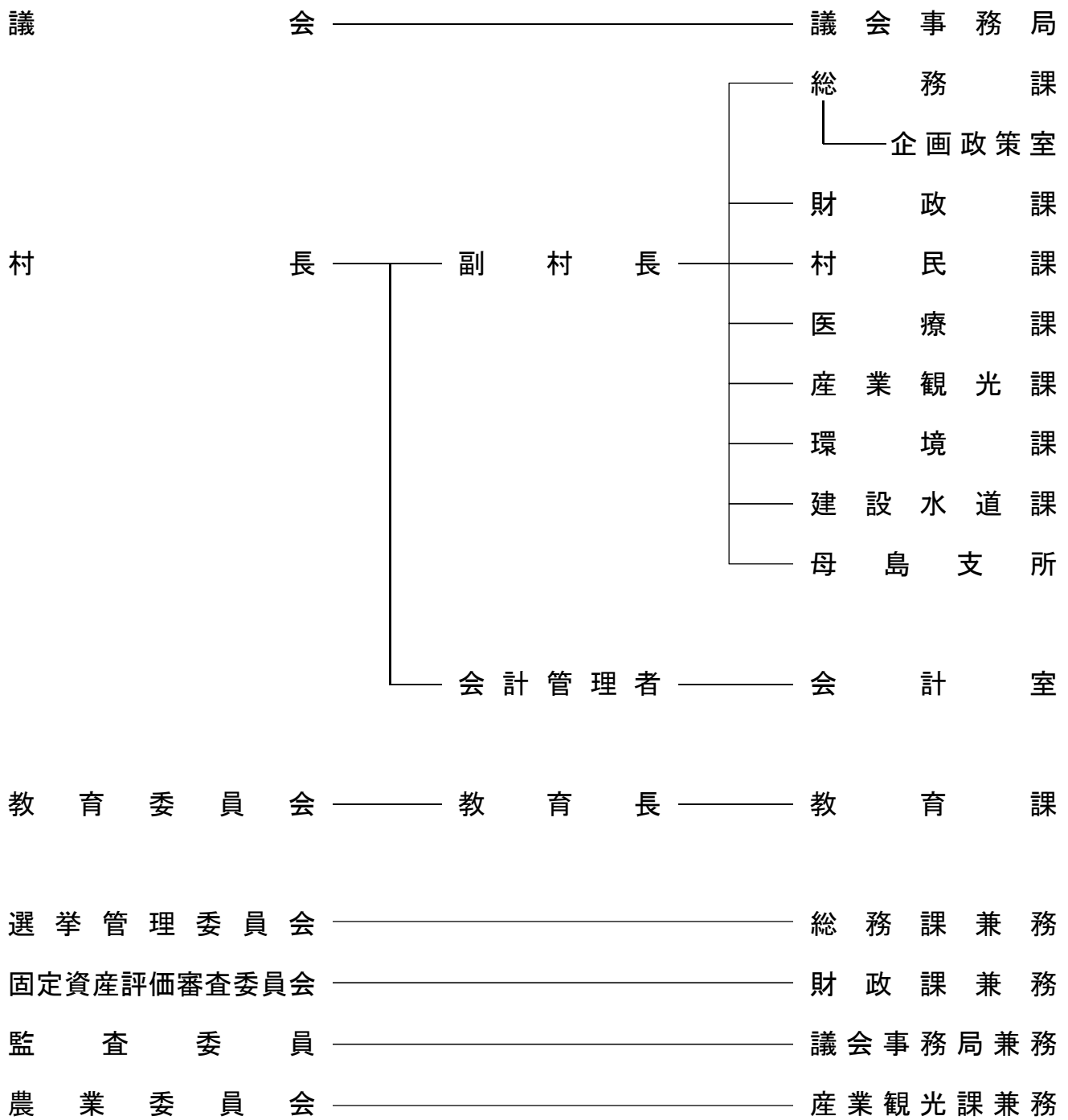

小笠原村職員名簿

(04998-2-3111)

<p>議 会 事 務 局</p>	<p>村 民 課</p>	<p>建 設 水 道 課</p>
<p>櫻田 誠 (TEL04998-2-3118) (FAX04998-2-3208)</p>	<p>嶋 太郎 (TEL04998-2-3113,3939) (FAX04998-2-3223)</p> <p><input type="checkbox"/>住民係 課長補佐 和田 東 課長補佐(課務担当) 守山典子</p> <p><input type="checkbox"/>福祉係 課長補佐 山下正裕 課長補佐(福祉担当) 町田健太郎</p>	<p>繁藝則仁 (TEL04998-2-3115,3116) (FAX04998-2-3119)</p> <p>副参事(上下水道担当) 岩本弘幸</p> <p><input type="checkbox"/>課長補佐 老松宏孝 課長補佐(建設担当) 百瀬和明</p>
<p>総 務 課</p>		
<p>杉本重治 (TEL04998-2-3111) (FAX04998-2-3222)</p> <p><input type="checkbox"/>総務係 課長補佐 柏木 徹</p> <p><input type="checkbox"/>情報通信係 奥原 茂</p> <p><input type="checkbox"/>東京連絡事務所 椎名裕太</p>	<p><input type="checkbox"/>父島保育園 園長 藤崎邦夫</p> <p><input type="checkbox"/>母島保育園 主任保育士 中山美樹</p>	<p>母 島 支 所</p> <p>折田五十二郎 (TEL04998-3-2111) (FAX04998-3-2119)</p> <p><input type="checkbox"/>庶務係 課長補佐 畔上智武</p> <p><input type="checkbox"/>施設係 課長補佐 清水幸司</p>
<p>企 画 政 策 室</p>	<p>医 療 課</p>	<p>会 計 室</p>
<p>(航空路担当) 浅賀享平</p> <p><input type="checkbox"/>課長補佐 亀山祐子</p>	<p>鶴田典之 (TEL04998-2-3800) (FAX04998-2-2768)</p> <p><input type="checkbox"/>診療所係 課長補佐 上部修一 課長補佐 阿部範行</p>	<p>(TEL04998-2-3180)</p> <p><input type="checkbox"/>会計管理者 佐々木裕美 課長補佐 川上 勲</p>
<p>財 政 課</p>	<p>産 業 観 光 課</p>	<p>教 育 委 員 会 課</p>
<p>牛島康博 (TEL04998-2-3112)</p> <p><input type="checkbox"/>財政係 課長補佐 亀山 孝</p> <p><input type="checkbox"/>税務係 課長補佐 森本誠一</p>	<p>大津 源 (TEL04998-2-3114)</p> <p><input type="checkbox"/>産業観光係 課長補佐 小野寺将嘉 課長補佐(課務担当) 田久保洋 課長補佐(課務担当) 伊藤嘉則</p>	<p>持田憲一 (TEL04998-2-3117)</p> <p><input type="checkbox"/>教育係 川口敬示</p>
<p>環 境 課</p>	<p>環 境 課</p>	
<p>石原洋介 (TEL04998-2-2270) (FAX04998-2-2271)</p> <p><input type="checkbox"/>自然環境係 課長補佐 安藤武史</p> <p><input type="checkbox"/>生活環境係 課長補佐 松谷 諭</p>		

(3) 東京都総務局行政部職員名簿

令和6年6月1日現在
電話 03-5321-1111 (代)

職	氏名
行政部長	田中角文 (内 24-700)
多摩島しょ振興担当部長 (事業調整担当部長・多摩島しょ 移住定住促進担当部長兼務)	松野利美 (内 24-702)
小笠原・国境離島担当部長 (調整担当部長兼務)	近藤豊久 (内 24-703)
都区制度担当部長 (区市町村調整担当部長兼務)	八重樫高明 (内 24-706)

振興企画課

職	氏名
振興企画課長	代永博 (内 24-710)
振興調整担当課長	越坂部晃一 (内 24-730)
多摩振興担当課長	大道竜嗣 (内 24-870)
事業調整担当課長	堀江健人 (内 24-790)
島しょ振興担当課長 (調整担当課長兼務)	平野孝徳 (内 24-780)
小笠原振興担当課長 (調整担当課長兼務)	野村文和 (内 24-850)
小笠原・国境離島担当課長	望月英治 (内 24-880)
多摩島しょ移住定住促進担当課長	河野幸介 (内 24-820)
統括課長代理 (管理担当)	比留間英晴 (内 24-711)
課長代理 (企画担当)	国府田靖 (内 24-732)
課長代理 (企画調整担当)	小池雄一郎 (内 24-731)
統括課長代理 (住民台帳担当)	吉良淳平 (内 24-737)
統括課長代理 (多摩振興総括担当)	中村次郎 (内 24-791)
課長代理 (多摩振興担当)	五十嵐智子 (内 24-792)
課長代理 (多摩振興担当)	外内勝也 (内 24-823)

職	氏名
統括課長代理 (事業推進担当)	鷹野良太 (内 24-794)
課長代理 (事業推進担当)	高木道子 (内 24-798)
課長代理 (事業推進担当)	田中駿 (内 24-799)
統括課長代理 (島しょ振興担当)	榎本喜徳 (内 24-860)
統括課長代理 (小笠原振興総括担当)	三輪貴大 (内 24-851)
課長代理 (小笠原振興担当)	藤原有平 (内 24-854)
課長代理 (小笠原振興担当)	渡辺麻美 (内 24-853)
課長代理 (小笠原振興担当)	小林孝幸 (内 24-852)
課長代理 (小笠原・国境離島担当)	杉山幸稔 (内 24-881)
課長代理 (調整担当)	櫻木晴記 (内 24-777)
課長代理 (調整担当・企画担当兼務)	三保谷遼 (内 24-840)
課長代理 (調整担当)	鈴木隆秀 (内 24-844)
課長代理 (多摩島しょ移住定住促進担当)	中山優貴 (内 24-821)

市町村課

職	氏名
市町村課長	齋藤隆一郎 (内 24-770)
統括課長代理 (行政担当)	小川拓馬 (内 24-771)
課長代理 (連絡調整担当)	鈴木俊太郎 (内 24-819)
統括課長代理 (財政担当)	工藤涼平 (内 24-781)
課長代理 (財政調査担当)	田澤康平 (内 24-783)
課長代理 (地方債担当)	小崎一正 (内 24-811)
統括課長代理 (交付税担当)	白石祐子 (内 24-787)
課長代理 (税政担当)	原直路 (内 24-817)
統括課長代理 (課務担当)	山崎俊 (内 24-890)

(4) 一部事務組合等の現況

ア. 一部事務組合

共同処理事務	組 合 名	事 務 所 所 在 地	管理者名	設立年月日	構成区市町村名 ()内団体数
特別区人事委員会、共同研修、互助制度の助成、職員相談及び精神保健、非常勤職員の公務災害補償、厚生施設の設置・管理等	特別区人事・厚生事務組合	〒102-0072 千代田区飯田橋 3-5-1 (東京区政会館内) 03(5210)9924 FAX 03(5210)9713	吉 住 健 一 (新 宿 区 長)	S26.8.10	東京全特別区 (23)
特別区の競馬の実施	特別区競馬組合 (大井競馬場内)	〒140-0012 品川区勝島 2-1-2 03(3763)2151 FAX 03(3763)2184	近 藤 や よ い (足 立 区 長)	S25.10.6	東京全特別区 (23)
し尿処理場の設置管理	湖南衛生組合	〒208-0013 武蔵村山市大南 5-1 042(561)1551 FAX 042(565)2971	山 崎 泰 大 (武 蔵 村 山 市 長)	S36.6.1	立川市・武蔵野市・小金井市・小平市・国分寺市・東大和市・武蔵村山市 (7)
ごみ処理場の建設及び経営	ふじみ衛生組合	〒182-0012 調布市深大寺東町 7-50-30 042(482)5497 FAX 042(482)5491	河 村 孝 (三 鷹 市 長)	S35.1.19	三鷹市・調布市 (2)
し尿処理場 } ごみ処理場 } の 設置管理 (2組合)	柳泉園組合	〒203-0043 東久留米市下里 4-3-10 042(470)1555 FAX 042(470)1559	富 田 竜 馬 (東 久 留 米 市 長)	S35.9.30	東久留米市・清瀬市・西東京市 (3)
	多摩川衛生組合	〒206-0801 稲城市大丸 1528 042(377)3601 FAX 042(378)5666	高 橋 勝 浩 (稲 城 市 長)	S39.9.1	稲城市・狛江市・府中市・国立市 (4)

共同処理事務	組 合 名	事 務 所 所 在 地	管理者名	設立年月日	構成区市町村名 ()内団体数
ごみ焼却場の設置管理 (4組合)	西多摩衛生組合	〒205-0012 羽村市羽 4235 042(554)2409 FAX 042(554)2426	橋 本 弘 山 (羽 村 市 長)	S 3 7 . 6 . 4	青梅市・福生市・羽村 市・瑞穂町 (4)
	小平・村山・大和衛生組 合	〒187-0033 小平市中島町 2-1 042(341)4345 FAX 042(343)5374	小 林 洋 子 (小 平 市 長)	S 4 0 . 2 . 1	小平市・東大和市・武蔵 村山市 (3)
	多摩ニュータウン 環境組合	〒206-0035 多摩市唐木田 2-1-1 042(374)6331 FAX 042(337)5061	阿 部 裕 行 (多 摩 市 長)	H 5 . 4 . 1	八王子市・町田市・多摩 市 (3)
	浅川清流環境組合	〒191-0021 日野市石田 1-210-2 042(589)0555 FAX 042(589)0545	大 坪 冬 彦 (日 野 市 長)	H 2 7 . 7 . 1	日野市・国分寺市・小金 井市 (3)
し尿処理場・ごみ焼却 場及び一般廃棄物最終 処分場の設置管理	西秋川衛生組合	〒190-0154 あきる野市高尾 521 042(596)4418 FAX 042(596)4592	中 嶋 博 幸 (あきる野市長)	S 4 8 . 7 . 2	あきる野市・日の出町・ 檜原村・奥多摩町 (4)
病院の設置管理 (3組合)	阿伎留病院企業団	〒197-0834 あきる野市引田 78-1 042(558)0321 FAX 042(559)5734	根 東 義 明 (企 業 長)	T 1 2 . 6 . 9 (H 25.8.1 変更)	あきる野市・日の出町・ 檜原村 (3)
	昭和病院企業団	〒187-8510 小平市花小金井 8-1-1 042(461)0052 FAX 042(464)7912	坂 本 哲 也 (企 業 長)	S 3 . 7 . 3 (H 26.8.1 変更)	小金井市・小平市・東村山 市・東久留米市・清瀬市・ 東大和市・西東京市 (7)
	福生病院企業団	〒197-8511 福生市加美平 1-6-1 042(551)1111 FAX 042(552)2662	吉 田 英 彰 (企 業 長)	H 1 2 . 4 . 1 (R 2.4.1 変更)	福生市・羽村市・瑞穂町 (3)
工業用水道施設の設置 管理	青梅、羽村地区工業用水 道企業団	〒205-0003 羽村市緑ヶ丘 2-18-5 (羽村市水道事務所内) 042(579)3217 FAX 042(579)3217	橋 本 弘 山 (羽 村 市 長)	S 4 0 . 2 . 9	青梅市・羽村市 (2)

共同処理事務	組 合 名	事 務 所 所 在 地	管理者名	設立年月日	構成区市町村名 ()内団体数
構成団体議会議員の 公務災害補償等	東京都市町村議会 議員公務災害補償 等組合	〒183-0052 府中市新町 2-77-1 (東京自治会館内) 042(384)8041 FAX 042(384)7004	東 亨 (日の出町議会議員)	S43.2.29	福生市・狛江市・東大和市・ 清瀬市・東久留米市・武蔵村 山市・多摩市・稲城市・羽村 市・あきる野市・13 町村・ 阿伎留病院企業団他 15 組合 (39)
構成団体職員の退職 手当の支給	東京都市町村職員 退職手当組合	〒183-0052 府中市新町 2-77-1 (東京自治会館内) 042(384)8041 FAX 042(384)7004	高 橋 勝 浩 (稲 城 市 長)	S40.4.1	福生市・狛江市・東大和市・ 清瀬市・東久留米市・武蔵村 山市・多摩市・稲城市・羽村 市・あきる野市・13 町村・ 阿伎留病院企業団他 13 組合 (37)
島しょ町村の振興・ 島嶼会館の設置管理・ 最終処分場等の設置・ 管理運営等	東京都島嶼町村一 部事務組合	〒105-0022 港区海岸 1-4-15 島嶼会館 2 階 03(3432)4961 FAX 03(3433)1929	村 山 将 人 (利 島 村 長)	S26.9.26	島しょ全町村 (9)
火葬場施設等の設置 管理 (4 組合)	瑞穂斎場組合	〒190-1204 西多摩郡瑞穂町大字 富士山栗原新田 244 042(557)0064 FAX 042(556)6843	杉 浦 裕 之 (瑞 穂 町 長)	S27.11.10	瑞穂町・福生市・羽村 市・埼玉県入間市・武蔵 村山市 (5)
	南多摩斎場組合	〒194-0201 町田市上小山田町 2147 042(797)7641 FAX 042(797)3421	石 阪 丈 一 (町 田 市 長)	S50.10.1	八王子市・町田市・多摩 市・稲城市・日野市 (5)
	立川・昭島・国立聖 苑組合	〒190-0021 立川市羽衣町 3-20-18 042(522)2730 FAX 042(521)4846	酒 井 大 史 (立 川 市 長)	S60.4.1	立川市・昭島市・国立市 (3)
	秋川流域斎場組合	〒190-0182 西多摩郡日の出町大字平井 3092 042(597)2131 FAX 042(597)7022	田 村 み さ 子 (日 の 出 町 長)	H7.5.1	あきる野市・日の出町・ 檜原村・奥多摩町 (4)

共同処理事務	組 合 名	事 務 所 所 在 地	管理者名	設立年月日	構成区市町村名 ()内団体数
学校給食	羽村・瑞穂地区学校 給食組合	〒205-0023 羽村市神明台 4-2-19 042(554)2084 FAX 042(554)0288	橋 本 弘 山 (羽 村 市 長)	S46.4.22	羽村市・瑞穂町 (2)
消防団員等の公務災 害補償等、住民の交 通災害共済、職員研 修、東京自治会館の 設置・管理運営	東京市町村総合事務 組合	〒183-0052 府中市新町 2-77-1 (東京自治会館内) 042(384)5515 FAX 042(386)2919	加 藤 育 男 (福 生 市 長)	S63.4.1	東京全市町村 (39)
収益事業 自転車競走事業 モーターボート 競走事業 (4組合)	東京都十一市競輪事 業組合	〒182-0025 調布市多摩川 4-31-1 042(489)1311 FAX 042(484)2984	大 坪 冬 彦 (日 野 市 長)	S41.4.7	八王子市・武蔵野市・青 梅市・昭島市・調布市・ 町田市・小金井市・小平 市・日野市・東村山市・ 国分寺市 (11)
	東京都六市競艇事業 組合	〒132-0033 江戸川区東小松川 3-1-1 03(5676)8700 FAX 03(5676)8744	白 井 伸 介 (昭 島 市 長)	S41.4.7	八王子市・武蔵野市・昭島 市・調布市・町田市・小金 井市 (6)
	東京都四市競艇事業 組合	〒183-8514 府中市是政 4-11 042(369)8989 FAX 042(369)8990	井 澤 邦 夫 (国 分 寺 市 長)	S42.4.7	小平市・日野市・東村山 市・国分寺市 (4)
	東京都三市収益事業 組合	〒132-0033 江戸川区東小松川 3-1-1 03(3656)0643 FAX 03(3656)4430	高 橋 勝 浩 (稲 城 市 長)	S48.2.22	多摩市・稲城市・あきる野 市 (3)

共同処理事務	組 合 名	事 務 所 所 在 地	管理者名	設立年月日	構成区市町村名 ()内団体数
一般廃棄物最終処分場の設置及び管理等	東京たま広域資源循環組合	〒190-0181 西多摩郡日の出町大字大久野 7642 042(597)6151 FAX 042(597)7886	阿 部 裕 行 (多摩市長)	S55.11.1	25市(あきる野市を除く 東京全市)・瑞穂町 (26)
多摩六都科学館の設置・ 管理及び運営	多摩六都科学館組合	〒188-0014 西東京市芝久保町 5-10-64 042(469)6982 FAX042(469)7575	池 澤 隆 史 (西東京市長)	H 2 . 6 . 1	小平市・東村山市・清瀬 市・東久留米市・西東京 市 (5)
墓地及びこれに付随する 諸施設の設置並びにその 管理運営に関する事務	稲城・府中墓苑組合	〒206-0812 稲城市矢野口 3567 042(379)9731 FAX 042(379)0451	高 橋 勝 浩 (稲城市長)	H 2 4 . 5 . 1	稲城市・府中市 (2)

共同処理事務	広域連合名	事 務 所 所 在 地	連合長名	設立年月日	構成区市町村名 ()内団体数
75歳以上の後期高齢者 医療の事務	東京都後期高齢者医療 広域連合	〒102-0072 千代田区飯田橋 3-5-1 (東京区政会館内) 03(3222)4475 FAX 03(3222)4477	広域連合長 吉 住 健 一 (新宿区長)	H 1 9 . 3 . 1	62 市区町村 連合議会議員定数 31 特別区 17 市 12 町村 2 (62)

イ. その他の団体

団 体 名	所 在 地	代 表 者 名	設立年月日	構成団体
特別区長会	〒102-0072 千代田区飯田橋 3-5-1 (東京区政会館内) 03(5210)9738 FAX 03(5210)9706	会長 吉 住 健 一 (新 宿 区 長)	S 2 2 . 5 . 1	東京全特別区 (23)
東京都市長会	〒183-0052 府中市新町 2-77-1 (東京自治会館内) 042(384)6287 FAX 042(384)6978	会長 渡 部 尚 (東 村 山 市 長)	S 3 0 . 6 . 1 0	東京全市 (26)
特別区議会議長会	〒102-0072 千代田区飯田橋 3-5-1 (東京区政会館内) 03(5210)9731 FAX 03(5210)9584	会長 お の せ 康 裕 (目 黒 区 議 会 議 長) [R6.6.18 就 任]	S 2 2 . 8	東京全特別区 (23)
東京都市議会議長会	〒186-8501 国立市富士見台 2-47-1 (国立市役所内) 042(572)1193 FAX 042(576)2205	会長 高 柳 貴 美 代 (国 立 市 議 会 議 長)	S 2 3 . 設 立	東京全市 (26)
公益財団法人 東京市町村自治調査会	〒183-0052 府中市新町 2-77-1 (東京自治会館内) 042(382)0068 FAX 042(384)6057	理事長 渡 部 尚 (東 村 山 市 長)	S 6 1 . 1 0 . 1	東京全市町村 (39)
公益財団法人 東京都区市町村振興協会	〒102-0072 千代田区飯田橋 3-5-1 (東京区政会館内) 03(5210)9945 FAX 03(5210)9707	理事長 吉 住 健 一 (新 宿 区 長)	S 5 4 . 4 . 1	東京全区市町村 (62)
公益財団法人 東京都島しょ振興公社	〒105-0022 港区海岸 1-4-15 島嶼会館 2 階 03(5472)6546 FAX 03(5472)6547	理事長 渋 谷 正 昭 (小 笠 原 村 長)	H 元 . 1 0 . 2	島しょ町村 及び東京都 (10)
全国町村会	〒100-0014 千代田区永田町 1-11-35 (全国町村会館内) 03(3581)0482 FAX 03(3580)0527	会長 吉 田 隆 行 (広 島 県 坂 町 長)	T 1 0 . 2 . 1 2	各都道府県町村会 (47)

(5) 町村会概要

団 体 名	東京都町村会				
設 立 年 月 日	大正 10 年 6 月 25 日				
構 成 団 体	13 町村				
役 員 構 成	会 長	杉 浦 裕 之 (瑞穂町長)			
	副 会 長	前 田 弘 (神津島村長)			
	理 事	総務部会長			
	〃	師 岡 伸 公 (奥多摩町長)			
	〃	事業部会長			
	〃	澁 谷 正 昭 (小笠原村長)			
	監 事	田 村 み さ 子 (日の出町長)			
	〃	佐 々 木 宏 (青ヶ島村長)			
事 業 概 要	<ol style="list-style-type: none"> 1 町村の事務及び町村長の権限に属する事務の連絡・協調 2 町村の政策実現のための国、都等に対する要望活動 3 地方自治の振興発展に関する調査研究活動 4 町村有物件等の災害共済ならびに町村職員の福利厚生に関する事項 5 系統町村会との連絡並びに協力に関する事項 6 その他目的達成のため必要な事項 				
事 務 局 職 員 構 成	<p style="text-align: center;">事 務 局 長 藤 田 聡 事 務 局 次 長 内 田 峰 夫</p> <table style="width: 100%; border: none;"> <tr> <td style="width: 50%; vertical-align: top;"> <p>[総 務 課]</p> <p>総 務 課 長 高 木 一 博 (庶務・共済・会計係長事務取扱)</p> <p>主 任 北 島 智 子 主 事 宮 本 里 佳</p> </td> <td style="width: 50%; vertical-align: top;"> <p>[事 業 課]</p> <p>事 業 課 長 草 場 智 丸 政 務 係 長 新 保 公 美 主 任 玉 田 菜 摘 主 事 橋 本 成 正</p> </td> </tr> </table>			<p>[総 務 課]</p> <p>総 務 課 長 高 木 一 博 (庶務・共済・会計係長事務取扱)</p> <p>主 任 北 島 智 子 主 事 宮 本 里 佳</p>	<p>[事 業 課]</p> <p>事 業 課 長 草 場 智 丸 政 務 係 長 新 保 公 美 主 任 玉 田 菜 摘 主 事 橋 本 成 正</p>
<p>[総 務 課]</p> <p>総 務 課 長 高 木 一 博 (庶務・共済・会計係長事務取扱)</p> <p>主 任 北 島 智 子 主 事 宮 本 里 佳</p>	<p>[事 業 課]</p> <p>事 業 課 長 草 場 智 丸 政 務 係 長 新 保 公 美 主 任 玉 田 菜 摘 主 事 橋 本 成 正</p>				

団 体 名	西多摩郡町村会		
設 立 年 月 日	大正 10 年 6 月 25 日		
構 成 団 体	4 町村		
役 員 構 成	会 長	杉 浦 裕 之 (瑞穂町長)	
	副 会 長	田 村 み さ 子 (日の出町長)	
	総 合 部 会 長	師 岡 伸 公 (奥多摩町長)	
	監 事	吉 本 昂 二 (檜原村長)	
事 業 概 要	<ol style="list-style-type: none"> 1 町村の事務及び町村長の権限に属する事務の連絡協調に関すること。 2 地方自治の振興発展に関する調査研究に関すること。 3 町村職員の研修及び福利厚生に関すること。 4 系統町村会との連絡及び協力に関すること。 5 その他目的達成のために必要な事項に関すること。 		
事 務 局 成	所 在 地	〒190-1292 西多摩郡瑞穂町大字箱根ヶ崎 2335 TEL 042(557)7504(直通) 瑞穂町役場内 FAX 042(556)3401(代表)	
	職 員 構 成	事務局長 町 田 陽 生 (企画部企画政策課長) 書記 宮 崎 ゆ り 恵 (企画部企画政策課秘書係長)	

団 体 名	東京都島嶼町村会		
設 立 年 月 日	昭和 22 年 12 月 12 日		
構 成 団 体	9 町村		
役 員 構 成	会 長	前 田 弘	(神津島村長)
	副 会 長	渋谷 正 昭	(小笠原村長)
	監 事	佐々木 宏	(青ヶ島村長)
事 業 概 要	1 町村会の事務及び町村長の権限に属する事務の連絡、協調 2 地方自治の振興発展に関する調査研究 3 島しょ振興開発、航路及び電力の整備促進 4 町村事務に必要な各種資材の確保並びに斡旋 5 町村職員の教養並びに福利厚生に関する施設 6 系統町村会及び島しょ町村関係団体との連絡及び協力 7 その他目的達成上必要な事項		
事 務 局 成	所 在 地	〒105-0022 港区海岸 1-4-15 島嶼会館 2 階	
	職 員 構 成	TEL 03(3432)4961 FAX 03(3433)1929 事 務 局 長 宮 澤 信 広 総務課 総 務 課 長 小 池 孝 枝 課 長 代 理 鈴 木 仁 主 任 馬 場 純 主 事 春 山 陽 介	

(6) 東京都町村会関連団体概要

団 体 名	全国町村職員生活協同組合東京都支部
設 立 年 月 日	昭和 29 年 4 月 12 日
構 成 団 体	<p>11 市、12 町村、13 一部事務組合、9 関係団体</p> <p>◎昭島市、町田市、狛江市、東大和市、清瀬市、武蔵村山市、多摩市、稲城市・稲城市立病院、羽村市、あきる野市、西東京市</p> <p>◎瑞穂町、日の出町、檜原村、奥多摩町、大島町、利島村、新島村、神津島村、三宅村、御蔵島村、八丈町、小笠原村</p> <p>◎阿伎留病院企業団、昭和病院企業団職員互助会、東京都島嶼町村一部事務組合、瑞穂斎場組合、柳泉園組合、湖南衛生組合、西多摩衛生組合、多摩川衛生組合、東京都町村職員退職手当組合、羽村・瑞穂地区学校給食組合、西秋川衛生組合、東京市町村総合事務組合、福生病院企業団</p> <p>◎東京都町村会・東京都支部、全国自治協会・全国町村会、全国市町村職員共済組合連合会、町村議会議員共済会・全国町村議会議長会、東京都市町村職員共済組合、東京都国民健康保険団体連合会、消防団員等公務災害補償等共済基金、地方職員共済組合団体共済部、公益社団法人国民健康保険中央会</p>
役 員 構 成	支 部 長 杉 浦 裕 之 (瑞穂町長)
事 業 概 要	<p>消費生活協同組合法に基づく職域生協として、組合員の福祉の向上を図る共済事業</p> <p>(1) 火災共済事業</p> <p>(2) 自動車共済事業</p> <p>(3) 特定疾病保険事業</p> <p>(4) 生活総合保険事業</p>

団 体 名	東京都町村議会議長会				
設 立 年 月 日	昭和 24 年 8 月 25 日				
構 成 団 体	13 町村				
役 員 構 成	会 副 理 理 監 監	長 事 事 事 事 事	東 中 小 寺 池 峰 山	村 佳 峰 田 田 岸 本	亨 一 一 優 望 茂 忠 志 (日の出町議会議長) (大島町議会議長) (奥多摩町議会議長) (利島村議会議長) (小笠原村議会議長) (檜原村議会議長) (八丈町議会議長)
事 業 概 要	<ol style="list-style-type: none"> 1 町村議会運営の研究 2 地方自治の振興発展に関する調査研究 3 町村自治機関並びにその他公共団体との連絡調整 4 その他目的達成上必要な事項 				

団 体 名	東京都市町村議会議員公務災害補償等組合
設 立 年 月 日	昭和 43 年 2 月 29 日
構 成 団 体	<p>10 市、13 町村、16 一部事務組合</p> <p>◎福生市、狛江市、東大和市、清瀬市、東久留米市、武蔵村山市、多摩市、 稲城市、羽村市、あきる野市</p> <p>◎全町村</p> <p>◎阿伎留病院企業団、瑞穂斎場組合、柳泉園組合、湖南衛生組合、西多摩衛生 組合、多摩川衛生組合、小平・村山・大和衛生組合、青梅・羽村地区工業用 水道企業団、羽村・瑞穂地区学校給食組合、東京都三市収益事業組合、西秋 川衛生組合、多摩ニュータウン環境組合、秋川流域斎場組合、福生病院企業 団、稲城・府中墓苑組合、多摩六都科学館組合</p>
役 員 構 成	<p>管 理 者 東 亨 (日の出町議会議長)</p> <p>副 管 理 者 森 田 正 英 (清瀬市議会議長)</p> <p>議 長 北 浜 けんいち (稲城市議会議長)</p> <p>副 議 長 小 峰 陽 一 (奥多摩町議会議長)</p> <p>議 員 富 松 崇 (羽村市議会議長)</p> <p>議 員 田 口 和 弘 (武蔵村山市議会議長)</p> <p>議 員 石 田 隆 美 智 (神津島村議会議長)</p> <p>監 査 委 員 前 田 福 夫 (前・利島村長)</p> <p>監 査 委 員 石 田 隆 美 智 (神津島村議会議長)</p>
事 業 概 要	<p>地方公務員災害補償法の規定に基づく構成団体の議会議員の公務上の災害(負傷、 疾病、障害又は死亡をいう。)又は通勤による災害に対する補償に関する事務の共同 処理</p>

団 体 名	東京都市町村職員退職手当組合
設 立 年 月 日	昭和 40 年 4 月 1 日
構 成 団 体	<p>10 市、13 町村、14 一部事務組合</p> <p>◎福生市、狛江市、東大和市、清瀬市、東久留米市、武蔵村山市、多摩市、 稲城市、羽村市、あきる野市</p> <p>◎全町村</p> <p>◎阿伎留病院企業団、多摩川衛生組合、西多摩衛生組合、東京都島嶼町村一部 事務組合、東京都市町村職員退職手当組合、青梅、羽村地区工業用水道企業 団、瑞穂斎場組合、羽村・瑞穂地区学校給食組合、西秋川衛生組合、東京都 三市収益事業組合、東京市町村総合事務組合、多摩六都科学館組合、 多摩ニュータウン環境組合、福生病院企業団</p>
役 員 構 成	<p>管 理 者 高 橋 勝 浩 (稲城市長)</p> <p>副 管 理 者 杉 浦 裕 之 (瑞穂町長)</p> <p>副 管 理 者 前 田 弘 (神津島村長)</p> <p>議 長 阿 部 裕 行 (多摩市長)</p> <p>副 議 長 師 岡 伸 公 (奥多摩町長)</p> <p>議 員 加 藤 育 男 (福生市長)</p> <p>議 員 田 村 み さ 子 (日の出町長)</p> <p>議 員 松 原 俊 雄 (狛江市長)</p> <p>議 員 富 田 竜 馬 (東久留米市長)</p> <p>議 員 山 崎 泰 大 (武蔵村山市長)</p> <p>議 員 德 山 正 彦 (御蔵島村長)</p> <p>監 査 委 員 前 田 福 夫 (前・利島村長)</p> <p>監 査 委 員 田 村 み さ 子 (日の出町長)</p>
事 業 概 要	構成団体の退職者に対する退職手当支給事務の共同処理

団 体 名	東京都市町村公平委員会
設 立 年 月 日	昭和 42 年 4 月 1 日
構 成 団 体	<p>12 市、13 町村、14 一部事務組合</p> <p>◎国立市、福生市、狛江市、東大和市、清瀬市、東久留米市、武蔵村山市、多摩市、稲城市、羽村市、あきる野市、西東京市</p> <p>◎全町村</p> <p>◎東京都島嶼町村一部事務組合、瑞穂斎場組合、湖南衛生組合、西多摩衛生組合、多摩川衛生組合、東京都市町村職員退職手当組合、羽村・瑞穂地区学校給食組合、西秋川衛生組合、東京都三市収益事業組合、多摩ニュータウン環境組合、稲城・府中墓苑組合、柳泉園組合、多摩六都科学館組合、秋川流域斎場組合</p>
役 員 構 成	<p>委 員 長 小 林 清 (弁護士)</p> <p>委 員 森 祐 二 郎 (元・東京都選挙管理委員会事務局長)</p> <p>委 員 澤 井 敏 和 (元・あきる野市長)</p>
事 業 概 要	<ol style="list-style-type: none"> 1 勤務条件に関する措置の要求に関すること 2 不利益処分に対する審査請求に関すること 3 公立学校の学校医、学校歯科医及び学校薬剤師の公務上の災害の認定等に関する審査請求に関すること 4 職員の苦情を処理すること 5 管理職員等の範囲を定めること 6 職員団体の登録に関すること 7 再就職者による要求又は依頼等に関すること

団 体 名	東京都市町村林野振興対策協議会
設 立 年 月 日	昭和 55 年 12 月 26 日
構 成 団 体	<p>3 市、11 町村</p> <p>◎八王子市、青梅市、あきる野市</p> <p>◎日の出町、檜原村、奥多摩町、大島町、利島村、新島村、神津島村、三宅村、御蔵島村、八丈町、青ヶ島村</p>
役 員 構 成	<p>会 長 師 岡 伸 公 (奥多摩町長)</p> <p>副 会 長 初 宿 和 夫 (八王子市長)</p> <p>〃 山 下 奉 也 (八丈町長)</p> <p>理 事 大 勢 待 利 明 (青梅市長)</p> <p>〃 吉 本 昂 二 (檜原村長)</p> <p>〃 坂 上 長 一 (大島町長)</p> <p>(学識会員) 木 村 康 雄 (東京都森林組合長)</p> <p>監 事 田 村 み さ 子 (日の出町長)</p> <p>〃 山 高 亜 紀 子 (三宅村長)</p>
事 業 概 要	<ol style="list-style-type: none"> 1 林業行政(事務事業)の推進 2 林業補助事業の推進 3 林野問題に関する調査・研究 4 会員並びに中央・地方の連絡提携 5 林野問題に関する重要な林政に関し、東京都並びに都議会に対する陳情等 6 その他林政に関する必要な事業

令和6年度 東京都町村会関連団体事務局職員名簿・担当業務一覽表

令和6年8月1日

担当業務		東京都町村会 (災害共済含む)	全国町村生協 東京都支部	東京都市町村 職員退職 手当組合	東京都市町村 公平委員会	東京都町村 議会議長会	東京都市町村 議会議員公務 災害補償組合	東京都市町村 林野振興 対策協議会
氏名								
	藤田 聡	事務局長	支部主任	事務局長	事務長	事務局長	事務局長	事務局長
	内田 峰夫	事務局次長	次 長	事務局次長 会計管理者	次 長	事務局次長	事務局次長 会計管理者	事務局次長
総 務 課	高木 一博	総務課長 〔庶務係長 共済係長 会計係長 事務取扱〕	総務課長 〔共済係長 会計係長 事務取扱〕	総務課長 〔庶務係長 会計係長 事務取扱〕	主 幹	総務課長 〔会計係長 事務取扱〕	総務課長 〔会計係長 事務取扱〕	総務課長 〔会計係長 事務取扱〕
	井深亜希子			総務課 主幹 〔業務係長 事務取扱〕	主 幹			
	北島 智子	主 任	主 任					
	宮本里佳	主 事	主 事			主 事		主 事
事 業 課	草場 智丸	事業課長				事業課長	事業課長	事業課長
	新保 公美	政務係長				政務係長	政務係長	政務係長
	玉田 菜摘	主 任				主 任	主 任	主 任
	橋本 成正	主 事				主 事	主 事	主 事

(7) 東京都人口推移

	平成 22 年 (国調)	平成 27 年 (国調)	令和 2 年 (国調)	令和 6 年 5 月 1 日 人口※
千代田区	47,115	58,406	66,680	69,107
中央区	122,762	141,183	169,179	183,257
港区	205,131	243,283	260,486	267,389
新宿区	326,309	333,560	349,385	351,825
文京区	206,626	219,724	240,069	233,947
台東区	175,928	198,073	211,444	214,367
墨田区	247,606	256,274	272,085	286,293
江東区	460,819	498,109	524,310	540,118
品川区	365,302	386,855	422,488	410,873
目黒区	268,330	277,622	288,088	280,759
大田区	693,373	717,082	748,081	738,351
世田谷区	877,138	903,346	943,664	922,690
渋谷区	204,492	224,533	243,883	231,915
中野区	314,750	328,215	344,880	340,422
杉並区	549,569	563,997	591,108	576,505
豊島区	284,678	291,167	301,599	294,049
北区	335,544	341,076	355,213	360,271
荒川区	203,296	212,264	217,475	220,687
板橋区	535,824	561,916	584,483	576,623
練馬区	716,124	721,722	752,608	745,078
足立区	683,426	670,122	695,043	696,263
葛飾区	442,586	442,913	453,093	469,049
江戸川区	678,967	681,298	697,932	692,392
区部計	8,945,695	9,272,740	9,733,276	9,702,230

	平成 22 年 (国調)	平成 27 年 (国調)	令和 2 年 (国調)	令和 6 年 5 月 1 日 人口※
八王子市	580,053	577,513	579,355	560,834
立川市	179,668	176,295	183,581	186,076
武蔵野市	138,734	144,730	150,149	148,370
三鷹市	186,083	186,936	195,391	190,696
青梅市	139,339	137,381	133,535	129,374
府中市	255,506	260,274	262,790	261,056
昭島市	112,297	111,539	113,949	114,847
調布市	223,593	229,061	242,614	239,609
町田市	426,987	432,348	431,079	430,927
小金井市	118,852	121,396	126,074	124,995
小平市	187,035	190,005	198,739	197,072
日野市	180,052	186,283	190,435	187,912
東村山市	153,557	149,956	151,815	151,798
国分寺市	120,650	122,742	129,242	129,342
国立市	75,510	73,655	77,130	76,138
福生市	59,796	58,395	56,414	56,542
狛江市	78,751	80,249	84,772	82,050
東大和市	83,068	85,157	83,901	85,004
清瀬市	74,104	74,864	76,208	74,889
東久留米市	116,546	116,632	115,271	116,520
武蔵村山市	70,053	71,229	70,829	70,876
多摩市	147,648	146,631	146,951	147,972
稲城市	84,835	87,636	93,151	93,878
羽村市	57,032	55,833	54,326	54,192
あきる野市	80,868	80,954	79,292	79,420
西東京市	196,511	200,012	207,388	206,100
市部計	4,127,128	4,157,706	4,234,381	4,196,489

	平成 22 年 (国調)	平成 27 年 (国調)	令和 2 年 (国調)	令和 6 年 5 月 1 日 人口※
瑞穂町	33,497	33,445	31,765	32,073
日の出町	16,650	17,446	16,958	16,252
檜原村	2,558	2,209	2,003	1,965
奥多摩町	6,045	5,234	4,750	4,567
大島町	8,461	7,884	7,102	6,900
利島村	341	337	327	305
新島村	2,883	2,749	2,441	2,433
神津島村	1,889	1,891	1,855	1,743
三宅村	2,676	2,482	2,273	2,228
御蔵島村	348	335	323	300
八丈町	8,231	7,613	7,042	6,909
青ヶ島村	201	178	169	162
小笠原村	2,785	3,022	2,929	2,523
西多摩郡計	58,750	58,334	55,476	54,857
島しょ計	27,815	26,491	24,461	23,503
町村部計	86,565	84,825	79,937	78,360
区市町村計	13,159,388	13,515,271	14,047,594	13,977,079

※ 東京都総務局統計部人口統計課の「住民基本台帳による世帯と人口」による。

(8) 都道府県別市区町村数一覧（令和6年4月1日現在）

都道府県			市・区	町	村	町村計	計	
北	海	道	35	129	15	144	179	
東	青	森	10	22	8	30	40	
	岩	手	14	15	4	19	33	
北	宮	城	14	20	1	21	35	
	秋	田	13	9	3	12	25	
	山	形	13	19	3	22	35	
東	福	島	13	31	15	46	59	
	茨	城	32	10	2	12	44	
	栃	木	14	11	0	11	25	
	群	馬	12	15	8	23	35	
	埼	玉	40	22	1	23	63	
	千	葉	37	16	1	17	54	
	東	京	都	26・23	5	8	13	62
北	神	奈	川	19	13	1	14	33
	山	梨	13	8	6	14	27	
	新	潟	20	6	4	10	30	
	富	山	10	4	1	5	15	
	石	川	11	8	0	8	19	
	福	井	9	8	0	8	17	
	長	野	19	23	35	58	77	
東	岐	卓	21	19	2	21	42	
	静	岡	23	12	0	12	35	
	愛	知	38	14	2	16	54	
近	三	重	14	15	0	15	29	
	滋	賀	13	6	0	6	19	
	京	都	府	15	10	1	11	26
	大	阪	府	33	9	1	10	43
	兵	庫	29	12	0	12	41	
	奈	良	12	15	12	27	39	
中	和	歌	山	9	20	1	21	30
	鳥	取	4	14	1	15	19	
国	島	根	8	10	1	11	19	

都道府県		市・区	町	村	町村計	計	
中国	岡	山	15	10	2	12	27
	広	島	14	9	0	9	23
	山	口	13	6	0	6	19
四	徳	島	8	15	1	16	24
	香	川	8	9	0	9	17
	愛	媛	11	9	0	9	20
九	高	知	11	17	6	23	34
	福	岡	29	29	2	31	60
	佐	賀	10	10	0	10	20
	長	崎	13	8	0	8	21
	熊	本	14	23	8	31	45
	大	分	14	3	1	4	18
	宮	崎	9	14	3	17	26
	鹿	児	島	19	20	4	24
沖	縄	11	11	19	30	41	
計		792・23	743	183	926	1,741	

※ 市については、政令指定都市を含む。

◎全国市区町村数の推移

	市・区	町	村	町村計	計
平成 17 年 4 月 1 日	739・23	1,317	339	1,656	2,418
平成 18 年 4 月 1 日	779・23	844	197	1,041	1,843
平成 19 年 4 月 1 日	782・23	827	195	1,022	1,827
平成 20 年 4 月 1 日	783・23	812	193	1,005	1,811
平成 21 年 4 月 1 日	783・23	802	192	994	1,800
平成 22 年 4 月 1 日	786・23	757	184	941	1,750
平成 23 年 4 月 1 日	786・23	754	184	938	1,747
平成 24 年 4 月 1 日	787・23	748	184	932	1,742
平成 25 年 4 月 1 日	789・23	746	184	930	1,742
平成 26 年 4 月 5 日	790・23	745	183	928	1,741
平成 28 年 10 月 10 日	791・23	744	183	927	1,741
平成 31 年 4 月 1 日	792・23	743	183	926	1,741
令和 6 年 4 月 1 日	792・23	743	183	926	1,741

東京都町村ミニガイド

令和6年6月発行

8月改訂

編集
発行

東京都町村会

東京都府中市新町二丁目77番地の1

東京自治会館内

TEL 042 - 384 - 8041

FAX 042 - 384 - 7004

マスコットキャラクター
《TOVIES》

TOVIES（トビーズ）とは、「町」と「村」を表す英語の「TOWN」と「VILLAGE」を組み合わせたマスコットの愛称です。

2人は、伊豆・小笠原諸島の青い海と、多摩の深い森の中で暮らしています。

自然を大切にし、人と自然との共生を願うこと…。トビーズの2人は、東京都の各町村の思いから生まれた化身かもしれません。

東京都町村会 URL <http://www.tokyo-atv.gr.jp>